

JUKI®

**Computer-controlled High-speed Shape-tacking
Industrial Sewing Machine**

高速電子模様罫止めミシン

LK-1910

LK-1920

PARTS LIST

29320108

No.1243-06

HOW TO MAKE USE OF THIS PARTS LIST

1. Explanation of codes

1) "*" mark.....means this part is changed from the previous parts book.

As to the details of the change, refer to "List for information of change".

2) "01"refer to "Note" explanation at bottom of page.

2. Codes on the "Qty" column

· Each numeral indicates the number of parts required.

· "0.1" and "2.5" indicate the length (in meters) of the respective parts.

3. Parentheses mean that the corresponding part is a subpart that constructs an assembly part.

4. Dotted lines on the Figures indicate assembly parts.

パーツリストご利用に際して

1. "注記" 欄の記号説明

1) "*" 印前回のパーツブックに比較して今回変更された部品を意味します。

変更内容は" 変更情報リスト" を参照してください。

2) "01"ページ下の" 注記" の説明を参照してください。

2. 数量欄の数字は、個数を表し、0.1、2.5等の数値は、長さ（単位メートル）を表します。

3. 数量欄の（ ）は、組部品を構成している子部品であることを意味します。

4. イラストページの — — — — 枠は、組構成であることを意味します。

CONTENTS

目次

1. FRAME & MISCELLANEOUS COVER COMPONENTS	1
頭部・外装関係	
2. MAIN SHAFT & NEEDLE BAR COMPONENTS	3
上軸・針棒関係	
3. PRESSER LIFTER & MANUAL PEDAL COMPONENTS	5
押え上げ・マニュアルペダル関係	
4. PRESSER MECHANISM COMPONENTS(FOR LK-1920)	7
中押え関係 (LK-1920用)	
5. SHUTTLE DRIVER SHAFT COMPONENTS	9
下軸関係	
6. WIPER MECHANISM COMPONENTS	11
ワイパ関係	
7. TENSION RELEASE & THREAD TENSION COMPONENTS	12
糸ゆるめ・糸調子関係	
8. TENSION RELEASE & THREAD TRIMMER MECHANISM COMPONENTS	13
糸ゆるめ・糸切り関係	
9. FEED MECHANISM COMPONENTS	15
送り関係	
10. CLOTH FEED MECHANISM COMPONENTS (FOR LK-19△0SS,19△0HS)	17
布送り台関係 (LK-19△0SS, 19△0HS用)	
11. CLOTH FEED MECHANISM COMPONENTS (FOR LK-19△0HA,19△0SA)	19
布送り台関係 (LK-19△0HA, 19△0SA用)	
12. LUBRICATION COMPONENTS	21
給油関係	
13. SENSOR & EXTENSION CABLE COMPONENTS	23
センサ・延長ケーブル関係	
14. THREAD STAND COMPONENTS	24
糸立て装置関係	
15. CONTROL BOX COMPONENTS	25
制御ボックス関係	
16. OPERATION BOX & PEDAL COMPONENTS	27
操作ボックス・ペダル関係	
17. WIRING DIAGRAM	29
電装配線図	

18. ACCESSORIE PART COMPONENTS	31
付属品関係	
19. TABLE COMPONENTS	33
脚卓関係	
20. OPTIONAL PART COMPONENTS	35
オプション関係	
21. LIST FOR INFORMATION OF CHANGE	37
変更情報リスト	
NUMERICAL INDEX OF PARTS	38
索引	

1. FRAME & MISCELLANEOUS COVER COMPONENTS

頭部・外装関係

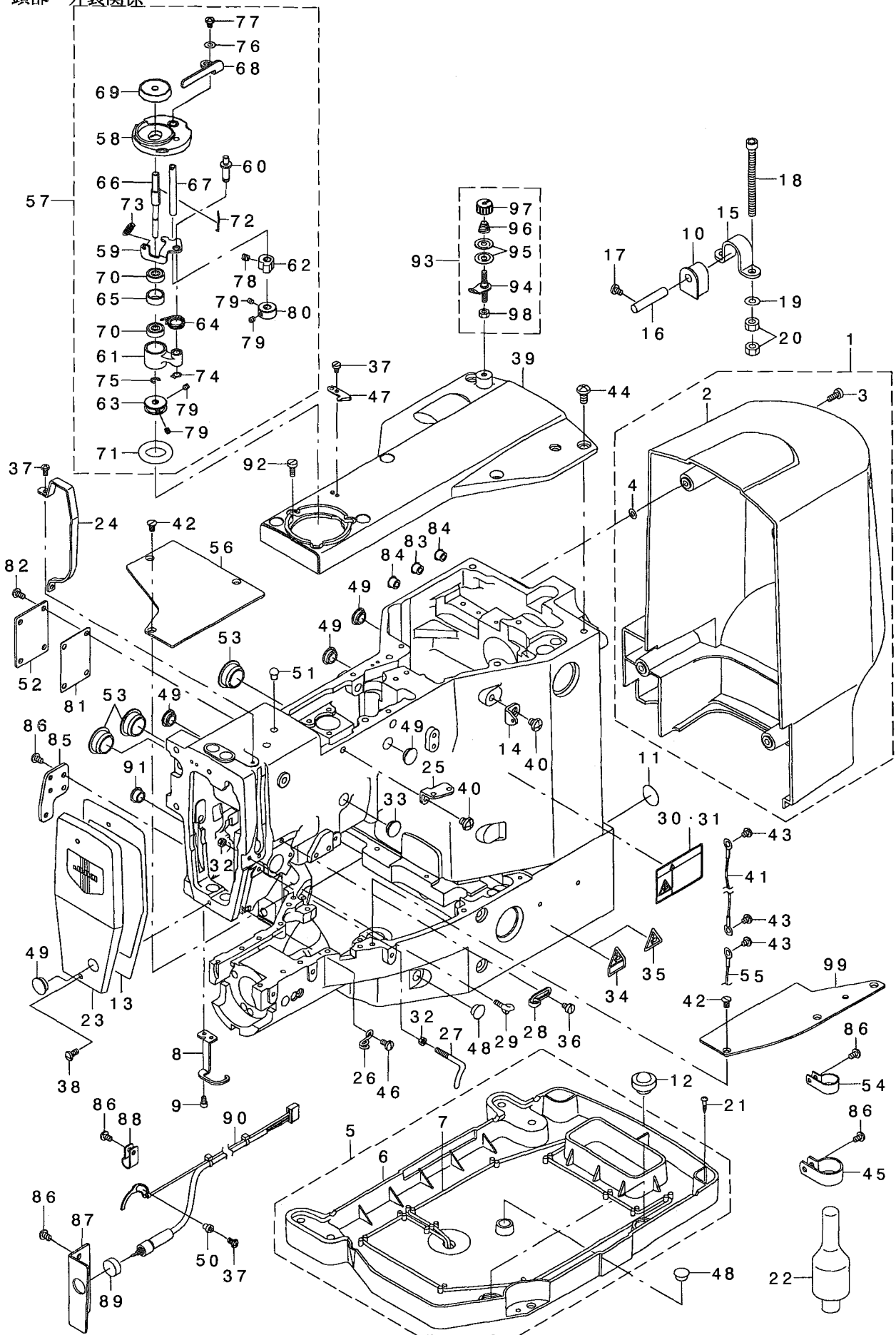

REF. NO	NOTE	PART NO.	DESCRIPTION	品名	Qty
1		141-00457	MOTOR COVER ASM.	モーターカバー組	1
2		141-00408	MOTOR COVER	モーターカバー	(1)
3		SS-6111140-SP	SCREW 11/64-40 L=11	ビスネジ 11/64-40 L=11	(4)
4		M8002-430-000	STOPPER	ネジストップ	(4)
5		141-00754	OIL PAN ASM.	オイルパン組	1
6		141-00705	OIL PAN	オイルパン	(1)
7		CQ-2522000-00	OIL WICK	オイル	(1)
8	06	142-01602	FINGER GUARD(1910)	フィンガード (1910)	1
9	06	SS-6090612-TP	SCREW 9/64-40 L=6	ビスネジ 9/64-40 L=6	2
10		B1115-210-D00	HINGE RUBBER	ハブヒンジゴム	2
11		100-04109	GROUND MARK	グランドマーク	1
12		B1116-210-D00	FRAME SUPPORT RUBBER	トウワチサエゴ	2
13		135-02307	FACE PACKING	メツアハツキン	1
14		137-86306	THREAD GUIDE NO.1	タテ糸アソナイ	1
15		B1111-210-D00	BED HINGE	ハブヒンジ	2
16		B2707-761-000	HINGE STUD	スズメリツクビ	2
17		SS-7110730-SP	SCREW 11/64-40 L= 6.5	ビスネジ 11/64-40 L=6.5	2
18		SM-6067552-TP	HEXAGONAL-HOLE BOLT M6 L=75	ロツカクナボルト M6 L=75	4
19		WP-0651646-SC	WASHER	ビラサガネ	4
20		NM-6060001-SC	NUT M6	ロツカクナツ M6 1ツ	8
21		SK-3382001-SE	SCREW D=3.8 L=20	ワシネツネ D=3.8 L=20	4
22		141-01208	HEAD SUPPORT BAR	トウワチサエゴ	1
23		138-16764	FACE COVER ASM.	メツアカバー組	1
24		262-11607	BALANCE COVER	テンビツカバー	1
25		B1111-232-000	THREAD GUIDE PLATE	糸アソナイ板	1
26		B1124-280-000	ARM THREAD GUIDE B	アーム糸アソナイB	1
27		B1125-215-P00	L-SHAPED THREAD GUIDE	L型糸アソナイ	1
28		110-18504	ARM THREAD GUIDE A	アーム糸アソナイA	1
29		B3114-771-000	THREAD GUIDE	糸アソナイ	1
30	01	CM-3002001-01	SAFETY LABEL, 1(SMALL).	アソナイラベル 1(小)	1
31	02	CM-3002001-A1	SAFETY LABEL, 3(SMALL).	アソナイラベル 3(小)	1
32		NS-6090310-SP	NUT 9/64-40	ロツカクナツ 9/64-40	2
33	05	TA-1250406-RO	RUBBER PLUG D=12.5 L=4	トメシ D=12.5 L=4	1
34	01	CM-3002000-B2	LABEL(25).	ハチコミラベル(25)	2
35	03	CM-3002000-02	CAUTION LABEL(25)	ユビサガチヨウシラベル(25)	2
36		SS-6110610-TP	SCREW 11/64-40 L=6	ビスネジ 11/64-40 L=6	1
37		SS-4090715-SP	SCREW 9/64-40 L=7	ビスネジ 9/64-40 L=7	4
38		SS-4111015-SP	SCREW 11/64-40 L=10	ビスネジ 11/64-40 L=10	2
39		141-00309	TOP COVER	シヨウメツカバー	1
40		SS-4150715-SP	SCREW 15/64-28 L=7	ビスネジ 15/64-28 L=7	2
41		141-15653	HEAD GROUND CABLE B ASM.	トウワチアースケーブル組	1
42		SS-1110840-SP	SCREW 11/64-40 L=8	ビスネジ 11/64-40 L=8	6
43		SS-4110515-SP	SCREW 11/64-40 L=5	ビスネジ 11/64-40 L=5	3
44		SS-4151215-SP	SCREW 15/64-28 L=12	ビスネジ 15/64-28 L=12	6
45		HX-0015000-OL	CABLE CLIP	ケーブルクリップ	1
46		SS-7110840-SP	SCREW 11/64-40 L=7.8	ビスネジ 11/64-40 L=7.8	1
47		105-02300	THREAD CUTTER	糸クリシヤ	1
48		TA-1050504-RO	RUBBER PLUG	トメシ	2
49		TA-1250406-RO	RUBBER PLUG D=12.5 L=4	トメシ D=12.5 L=4	5
50		B2703-210-000	BUSHING	糸クリケチヤアソナイ	1
51		TA-0850604-RO	RUBBER PLUG	トメシ	1
52		B1123-210-D00	COVER	チカサエカバー	1
53		TA-2100904-RO	RUBBER PLUG	トメシ	3
54		HX-0015000-OH	CABLE CLIP	ケーブルクリップ	1
55		M9019-580-OA0	EARTH CABLE ASM.	トウワチアースケーブル組	1
56		142-00802	BED COVER A	ハブカバーA	1
57		400-26746	BOBBIN WINDER UNIT	糸巻きリウチキ	1
58		262-60109	BTW BASE	糸巻きトリヤダ	(1)
59		262-60208	BTW_CAM_PLATE	糸巻きカムシヤ	(1)
60		262-60307	BTW_BASE_SHAFT	糸巻きベースシャフト	(1)
61		262-60406	BTW_SHAFT_BASE	糸巻きベース	(1)
62		262-60505	BTW_CAM_LEVER	糸巻きカム	(1)
63		400-26730	BTW_WHEEL	糸巻き車	(1)
64		400-11144	BTW_TORSION_SPRING	糸巻きコイルバネ	(1)
65		262-60802	BTW_BEARING_SPACER	ハブリングスパーサー	(1)
66		262-60901	BTW_SHAFT	糸巻きシャフト	(1)
67		262-61008	BTW_LEVER_SHAFT	糸巻きレバシャフト	(1)
68		262-61107	BTW_LEVER	糸巻きレバ	(1)
69		262-61206	BTW_SPACER	スパーサー	(1)
70		262-61305	BTW_BEARING	糸巻きカムベアリング	(2)
71		A3216-001-00A	RUBBER RING	ゴムリング	(1)
72		262-61602	BOBBIN_SPRING	スズメバネ	(1)
73		262-61701	BTW_SPRING	糸巻きカムシヤコイルバネ	(1)
74		RC-0560711-KP	RETAINING RING	C&P外周	(1)
75		RE-0400000-KG	E-RING 4	E&P外周	(1)
76		WP-0450826-SC	WASHER 4.5X10X0.8	ビラサガネ 4.5X10X0.8	(1)
77		SM-5040655-SN	SCREW	ハブネジ	(1)
78		SM-8050502-TP	SCREW M5 L=5	トメネジ	(1)
79		SM-8040412-TP	SET SCREW M4 L=4	トメネジ	(4)
80		400-26745	COLLAR	カラー	(1)
81		B1125-210-D00	COVER GASKET	チカサエカバーハブツキン	1
82		SS-4110815-SP	SCREW 11/64-40 L=8	ビスネジ 11/64-40 L=8	4
83	05	TA-0850604-RO	RUBBER PLUG	トメシ	1
84	04	TA-0850604-RO	RUBBER PLUG	トメシ	2
85		142-01305	EYE GUARD INSTALLING PLATE	アイガードトリヤダ	1
86		SS-4110715-SP	SCREW 11/64-40 L=7	ビスネジ 11/64-40 L=7	9
87		142-20503	SWITCH INSTALLING PLATE	イッチライクスイッチトリヤダ	1
88		HX-0015000-OC	CABLE CLIP	ソクセンカバー	3
89		HA-0016900-10	SWITCH	スイッチ	1
90		142-20750	SWITCH CABLE ASM.	トウワチスイッチケーブル組	1
91	05	TA-1050504-RO	RUBBER PLUG	トメシ	1
92		SS-6111140-SP	SCREW 11/64-40 L=11	ビスネジ 11/64-40 L=11	3
93		141-13468	BOBBIN THREAD TENSION ASM.	糸巻きトリヤダ(タミ)	1
94		141-13450	BOBBIN THREAD TENSION ROD ASM.	糸巻きトリヤダコイル(ケツウ)	(1)
95		B3126-012-000	THREAD TENSION DISK	糸巻きコイル	(2)
96		DY133-555-B00	CONNECTING ROD SPRING	ワシツクバネ	(1)
97		110-72402	THREAD TENSION NUT	タテ糸アソナイナツ	(1)
98		NS-6110310-SP	NUT 11/64-40	ロツカクナツ 11/64-40	(1)
99		142-00901	BED COVER B	ハブカバーB	1

NOTE (注記)

- 01...FOR USE IN JAPAN
- 02...EXCEPT USE IN JAPAN & JE
- 03...FOR JE
- 04...FOR LK-19△OSA,HA
- 05...FOR LK-1920
- 06...FOR LK-1910

- 日本用
- 日本、JEを除く
- JE用
- LK-19△OSA,HA用
- LK-1920用
- LK-1910用

2. MAIN SHAFT & NEEDLE BAR COMPONENTS

上軸・針棒関係

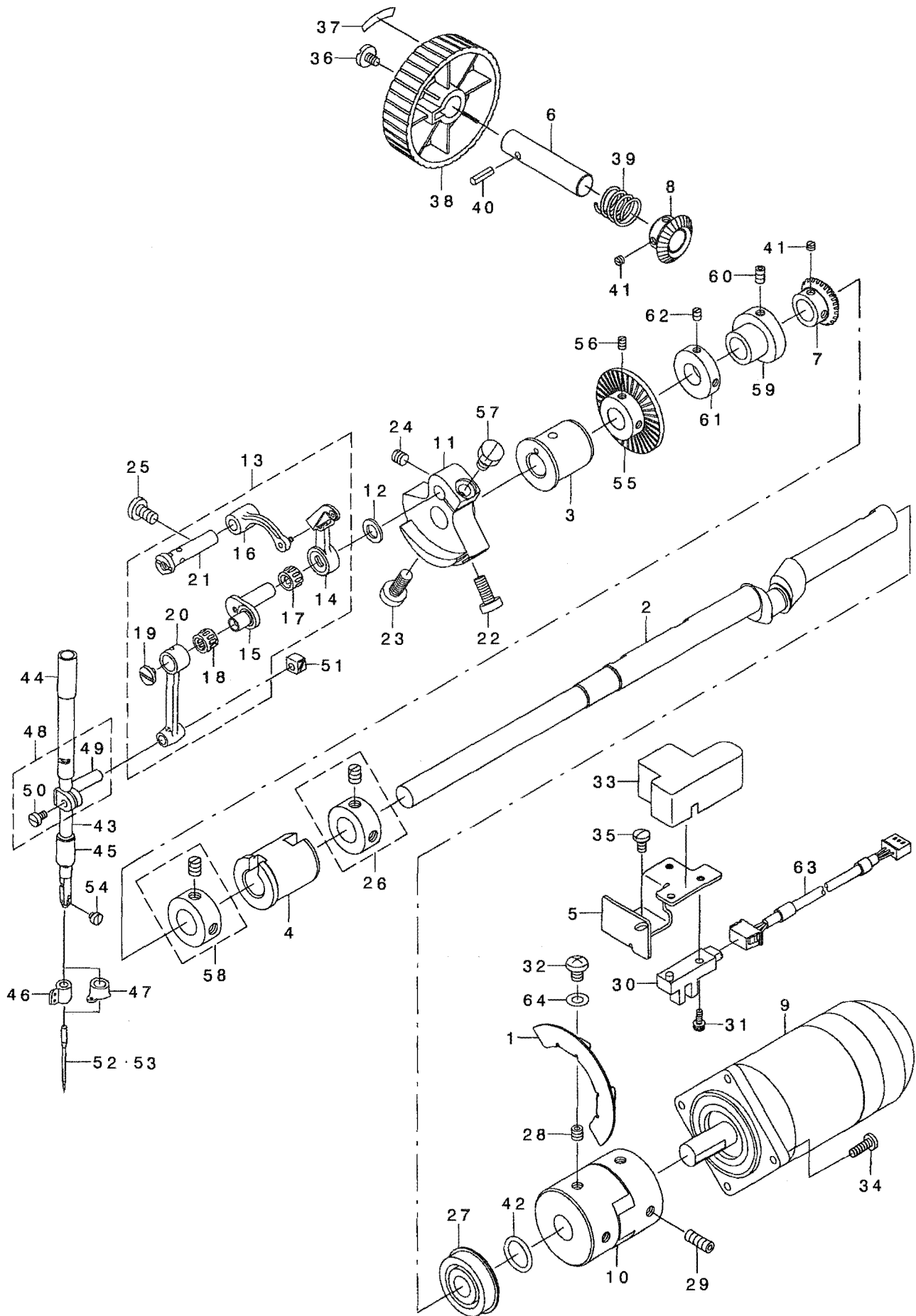

REF. NO	NOTE	PART NO.	DESCRIPTION	品名	Qty
1		141-02404	MAIN SHAFT SLIT PLATE	ウツツ' クスリットハ'ン	1
2		141-02107	MAIN SHAFT	ウツツ' ク	1
3		B1202-210-000	BUSHING, FRONT	ウツツ' ク マエメタル	1
4		B1203-215-000	BUSHING INNER	ウエツツ' ク ナカメタル	1
5		141-02503	SENSOR INSTALLING BASE	ウツツ' ク センサ' トリツケ' タ' イ	1
6		265-00306	HAND PULLEY SHAFT	テモト' ア' - リツク' ク	1
7		141-02701	HAND PULLEY GEAR A	テモト' ア' - リ' - ハク' ル' マ	1
8		141-02800	HAND PULLEY GEAR B	テモト' ア' - リ' - ハク' ル' マB	1
9		B1230-210-D00	MAIN MOTOR	シユモ' タ	1
10		B1231-210-D00	COUPLING	カツ' プ' リツク'	1
11		B1206-210-D00	COUNTER WEIGHT	ツリ' アイ' ス' イ	1
12		B1223-771-000	NEEDLE ROD CRANK WASHER	ハリ' ホ' - ク' ラ' ンク' ワ' シ' ャ' -	1
13		B1901-210-DC0	LINK THREAD TAKE-UP	リツク' テン' ビ' ンク' ミ	1
14		B1901-210-DA0	THREAD TAKE-UP LEVER COMPL.	リツク' テン' ビ' ン' ケ' ヲ' ウ	(1)
15		B1407-210-D00	NEEDLE BAR CRANK	ハリ' ホ' ウ' ク' ラ' ンク'	(1)
16		B1903-210-000	THREAD TAKE-UP CRANK	テン' ビ' ン' ク' ラ' ンク'	(1)
17		B1905-541-000	NEEDLE BUSHING	ニ' - ト' ル' ハ' ア' リツク'	(1)
18		B1411-804-000	NEEDLE DRIVING LEVER BEARING	ハリ' ク' ト' - レ' ハ' - ハ' ア' リツク'	(1)
19		B1903-552-000	LEFT SCREW	ヒ' タ' リ' ネ' ヅ'	(1)
20		B1404-280-000	NEEDLE BAR CRANK ROD	ハリ' ホ' - ク' ラ' ンク' ロ' ヲ' ト'	(1)
21		B1904-280-000	BALANCE CRANK PIN	テン' ビ' ン' ク' ラ' ンク' ピ' ン	(1)
22		SS-6151412-TP	SCREW 15/64-28 L=14	ロ' ヲ' ヲ' カ' ク' ア' ナ' ホ' ル' ト' 15/64-28	1
23		SS-6681712-TP	SCREW 9/32-28 L=16.5	6' カ' ク' ア' ナ' ホ' ル' ト' 9/32-28L=16.5	1
24		SS-8660610-TP	SCREW 1/4-40 L=6	ト' メ' ネ' ヅ' 1/4-40 L=6	1
25		SS-7151120-SP	SCREW 15/64-28 L=11	マ' ル' ビ' ラ' ネ' ヅ' 15/64-28 L=11	1
26		CS-147121A-SH	THRUST COLLAR ASM. D=14.72 W=12	ス' ラ' ス' ト' ウ' ケ' D=14.72 W=12 ク' ミ	1
27		G1216-870-000	UPPER SHAFT REAR BEARING	ウ' ツ' ツ' ク' ア' ト' ハ' A' リツク'	1
28		SM-8060612-TP	SCREW M6 L=6	ト' メ' ネ' ヅ' M6 L=6	2
29		SM-8061612-TP	SCREW M6X16	ト' メ' ネ' ヅ' M6 L=16	2
30		HD-0022300-00	PHOTO SENSOR	フ' ォ' ト' イ' タ' タ' ラ' ヲ' タ'	1
31		SL-4041291-SC	SCREW M4 L=12	ナ' ハ' コ' ネ' ヅ' セ' ム' ス' M4 L=12	1
32		SM-4060801-SE	SCREW	ナ' ハ' ネ' ヅ'	2
33		141-14508	MAIN SHAFT SENSOR COVER	ウ' ツ' ツ' ク' セ' ン' サ' カ' ハ' -	1
34		SS-7111410-TP	SCREW 11/64-40 L=14	マ' ル' ビ' ラ' ネ' ヅ' 11/64-40 L=14	4
35		SS-7110840-SP	SCREW 11/64-40 L=7.8	マ' ル' ビ' ラ' ネ' ヅ' 11/64-40 L=7.8	1
36		A1230-500-000-A	HANDWHEEL SETSCREW	ハ' ハ' ミ' ク' ル' セ' ト' ス' ク' レ' ヅ'	1
37		B1144-210-000	REVOLVING DIRECTION LABEL	カイ' テ' ン' ホ' ウ' コ' ウ' ラ' ハ' ル'	1
38		B1212-210-D00	PULLEY	テモト' ア' - リ	1
39		GAF-01007000	SPRING	オ' ク' リ' コ' テ' イ' ハ' ネ	1
40		PS-0400142-KH	SPRING PIN 4X14	ス' プ' リ' ン' グ' ピ' ン' 4X14	1
41		SS-8110310-SP	SCREW 11/64-40 L= 2.8	ト' メ' ネ' ヅ' 11/64-40 L=2.8	4
42		RO-1542401-00	RUBBER RING	O' リ' ン' グ'	1
43		B1401-210-000	NEEDLE BAR	ハリ' ホ' ウ	1
44		B1402-280-000	NEEDLE ROD METAL	ハリ' ホ' - メ' タ' ル	1
45		B1403-280-000	NEEDLE ROD LOWER METAL	ハリ' ホ' - シ' タ' メ' タ' ル	1
46	01	B1405-210-000	THREAD GUIDE A	ハリ' ホ' ウ' イ' ト' ア' ン' ナ' イ' A	1
47	02	B1406-210-000	THREAD GUIDE	ハリ' ホ' ウ' イ' ト' ア' ン' ナ' イ' (ア' ツ' モ' ノ)	1
48		B1411-552-0A0	NEEDLE BAR CONNECTING ASM.	ハリ' ホ' - タ' キ' ク' ミ	1
49		B1411-552-000	NEEDLE BAR CLAMP	ハリ' ホ' - タ' キ'	(1)
50		SS-6090670-TP	SCREW 9/64-40 L=6	ヒ' ラ' ネ' ヅ' 9/64-40 L=6	(1)
51		B1414-232-000	SQUARE BLOCK	カ' ク' コ' マ	1
52	01	MDP-500B1400	NEEDLE DPX5 #14	ハリ' DPX5 #14	1
53	02	MDP-170B1800	NEEDLE DPX17 #18	ハリ' DPX17 #18	1
54		SS-7080510-TP	SCREW 1/8-44 L=4.5	マ' ル' ビ' ラ' ネ' ヅ' 1/8-44 L=4.5	1
55		400-26917	BOBBIN WINDER DRIVING WHEEL	ボ' ッ' ビ' ン' ウ' イ' ン' ド' リ' ヴ' ィ' ン' グ' ウ' ェ' ル'	1
56		SM-8040600-SP	SCREW 11/64-40 L=15.5	ト' メ' ネ' ヅ' 11/64-40 L=15.5	2
57		SS-9661230-CP	SCREW 1/4-40 L=12	ロ' ヲ' ヲ' カ' ク' ハ' ル' ト' 1/4-40 L=12	1
58		CS-147121E-SH	THRUST COLLAR ASM. D=14.72 W=12	ス' ラ' ス' ト' ウ' ケ' D=14.72 W=12 ク' ミ	1
59	03	142-06502	INTERMEDIATE CAM	ナ' カ' オ' サ' エ' カ' ム	1
60	03	SM-8050812-TP	SCREW M5X8	ト' メ' ネ' ヅ' M5X0.8 L=8	2
61	03	142-08607	INTERMEDIATE CAM STOPPER	ナ' カ' オ' サ' エ' カ' ム' ス' ト' ヲ' ッ' パ' -	1
62	03	SS-8110510-SP	SCREW 11/64-40 L=5	ト' メ' ネ' ヅ' 11/64-40 L=5	2
63		141-15356	MAIN SHAFT SENSOR CABLE ASM.	ウ' ツ' ツ' ク' セ' ン' サ' カ' - フ' ル' ク' ミ	1
64		WS-0610002-KN	SPRING WASHER 6.1X12.2X1.5	ハ' ネ' ヅ' カ' ネ' M6	2
NOTE (注記)			01...FOR LK-19△OSS,SA	LK-19△OSS,SA用	
			02...FOR LK-19△OHS,HA	LK-19△OHS,HA用	
			03...FOR LK-1920	LK-1920用	

3. PRESSER LIFTER & MANUAL PEDAL COMPONENTS

押え上げ・マニュアルペダル関係

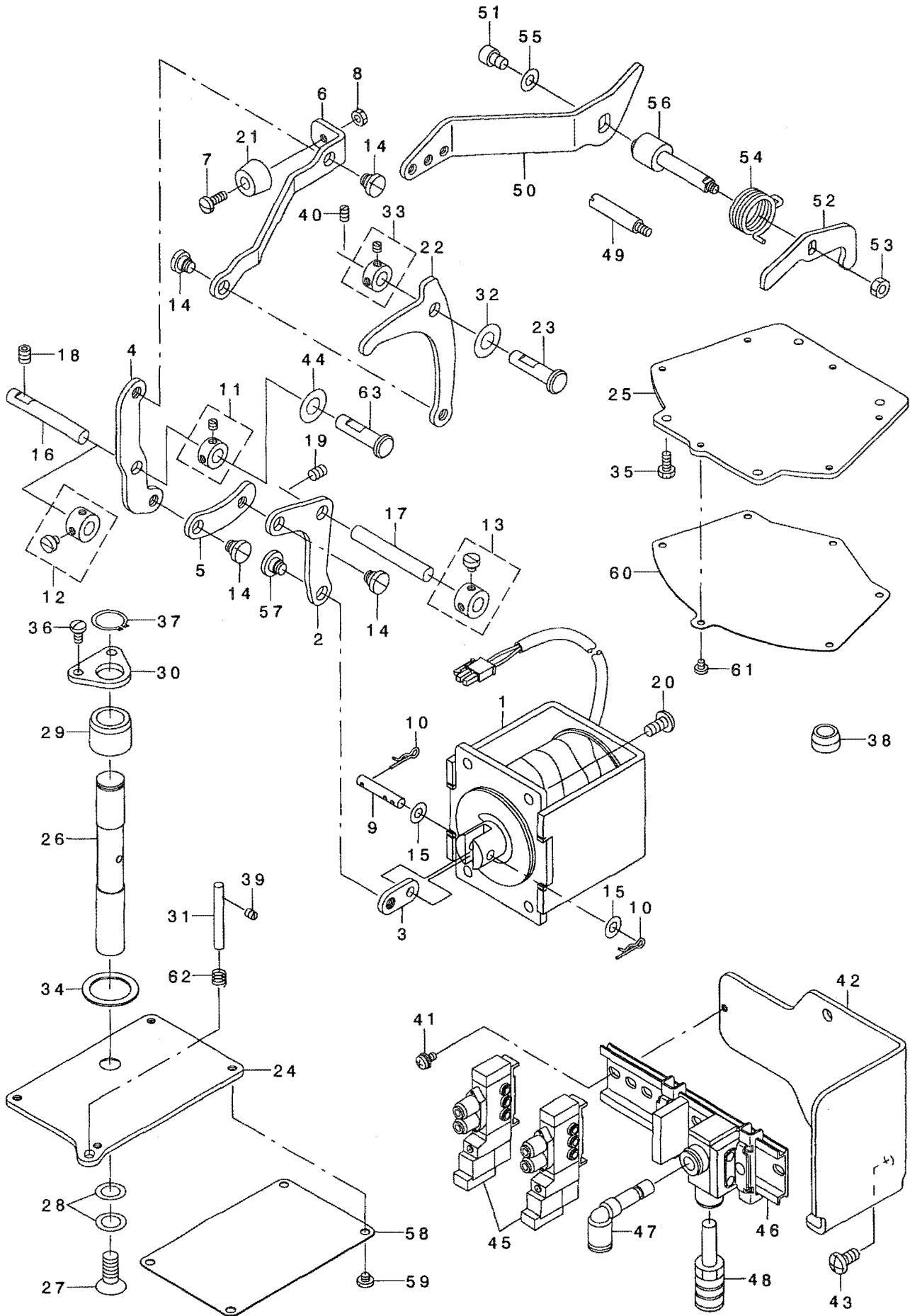

REF. NO	NOTE	PART NO.	DESCRIPTION	ヒョウメイ	Qty
1	01	141-04152	PRESSER LIFTING SOLENOID ASM.	オサエアケ ツレノイト クミ	1
2	01	142-03301	LINK D	オサエリンクD	1
3	01	141-04707	SOLENOID LINK	オサエアケ ツレノイト リンク	1
4	01	142-03103	LINK B	オサエリンkB	1
5	01	142-03202	LINK C	オサエリンクC	1
6	01	142-03004	LINK A	オサエリンクA	1
7	01	SS-7111120-TP	SCREW	マルヒラネジ	1
8	01	NS-6110310-SP	NUT 11/64-40	ロツカクナツト 11/64-40	1
9	01	B1513-210-D00	MAGNET PIN	マグネットピン	1
10	01	B1515-210-D00	PIN	マグネットピン	2
11	07	CS-079073A-SH	THRUST COLLAR ASM.	スラストワケクミ	1
12	03	CS-079101A-SH	THRUST COLLAR ASM. D=7.94 W=10	スラストワケ D=7.94 W=10 クミ	1
13	01	CS-079101A-SH	THRUST COLLAR ASM. D=7.94 W=10	スラストワケ D=7.94 W=10 クミ	1
14	01	SD-0800341-SP	HINGE SCREW D=8 H=3.4	ダシネジ D=8 H=3.4	4
15	01	WP-0560860-SE	WASHER 5.6X12X0.8	ヒラサガネ 5.6X12X0.8	2
16	05	142-03509	LINK B FULCRUM SHAFT	オサエリンkBシテンツク	1
17	01	142-03509	LINK B FULCRUM SHAFT	オサエリンkBシテンツク	1
18	04	SS-8150822-TP	SCREW 15/64-28 L=8	トメネジ 15/64-28 L=8	2
19	01	SS-8150822-TP	SCREW 15/64-28 L=8	トメネジ 15/64-28 L=8	2
20	01	SS-4151215-SP	SCREW 15/64-28 L=12	ナメネジ 15/64-28 L=12	4
21	01	142-04200	STOPPER RUBBER	オサエストップパッド	1
22	01	142-03400	LINK E	オサエリンクE	1
23	01	142-04309	LINK FULCRUM SHAFT	リンクシテンツク	1
24	01	142-03608	PRESSER PLATE	オサエイタ	1
25	02	142-03806	PRESSER PLATE(AIR)	オサエイタ(AIR)	1
26	01	142-04002	SHAFT	オサエツク	1
27	01	B1516-210-D00	SCREW	オサエイタツクウネジ	1
28	01	B1530-210-D00	PRESSER PLATE SHEET WASHER	オサエイタシートワシ	2
29		B1604-141-H00	BUSHING, FRONT	スライバクリウデ マエメタル	1
30	01	142-04101	SHAFT GUIDE	オサエツクガイド	1
31	01	GMP-01330000	CONTROL PIN	レバセイレギョビ	1
32	01	B1208-019-000	WASHER	ハリホークラックワシ	1
33	01	CS-079073A-SH	THRUST COLLAR ASM.	スラストワケクミ	1
34	01	B1220-771-000	THRUST WASHER A	ウツク スラストワシキ-A	1
35	02	SS-9111010-SP	SCREW 11/64-40 L=9.5	ロツカクナツト 11/64-40 L=9.5	4
36	01	SS-7110840-SP	SCREW 11/64-40 L=7.8	マルヒラネジ 11/64-40 L=7.8	2
37	01	RC-0150001-KP	RETAINING RING 13.8	Cガタメツ 13.8	1
38	02	TA-1550902-R0	PLUG	トメピン D=15.5 L=9	1
39	01	SS-8110510-SP	SCREW 11/64-40 L=5	トメネジ 11/64-40 L=5	1
40	01	SS-8150822-TP	SCREW 15/64-28 L=8	トメネジ 15/64-28 L=8	1
41	02	SL-4041291-SC	SCREW M4 L=12	ナメコネジ セス M4 L=12	2
42	02	142-04911	FITTING BASE	デレンジハクミトリツクダイ	1
43	02	SS-4151215-SP	SCREW 15/64-28 L=12	ナメネジ 15/64-28 L=12	2
44	06	B1223-771-000	NEEDLE ROD CRANK WASHER	ハリホークラックワシキ	1
45	02	PV-1502090-00	5 PORT SOLENOID VALVE	5ホートデレンジハクミ	2
46	02	PV-9150050-00	SOLENOID VALVE INSTALLING BASE	デレンジハクミツクハクミ	1
47	02	PJ-3040600-01	ELBOW	レングローエルボ	1
48	02	PX-0500030-00	SILENCER	サイレンサ	1
49	01	113-92107	OIL PUMP SUPPORT	オイルポンプタイ	1
50	01	142-05009	MANUAL PEDAL LINK A	マニュアルペダルリンクA	1
51	01	SM-6060802-TP	SCREW M6 L=8	ロツカクナツト M6 L=8	1
52	01	142-05108	MANUAL PEDAL LINK B	マニュアルペダルリンクB	1
53	01	NW-6050001-SP	NUT M5	ロツカクナツト M5X0.8 1ソコ	1
54	01	142-05207	MANUAL PEDAL RETURN SPRING	マニュアルペダルリターン	1
55	01	WP-0641601-SC	WASHER	ヒラサガネ ミカキマル M6	1
56	01	B1701-210-D00	LOWERING LEVER SHAFT	オサエツクレバシク	1
57	01	SD-0800331-TH	HINGE SCREW D=8 H=3.25	ダシネジ D=8 H=3.25	1
58	01	142-03707	PRESSER PLATE SHEET	オサエイタシート	1
59	01	SS-7110340-SP	SCREW 11/64-40 L= 3.2	マルヒラネジ 11/64-40 L= 3.2	4
60	02	142-03905	PRESSER PLATE SHEET	オサエイタシート	1
61	02	SS-7090410-SP	SCREW 9/64-40 L= 3.5	マルヒラネジ 9/64-40 L=3.5	6
62	01	122-10803	SPRING	ヨウトウカン オサエハネ	1
63	06	142-04309	LINK FULCRUM SHAFT	リンクシテンツク	1

NOTE (注記)

01...	FOR LK-19△OSS, HS	LK-19△OSS, HS用
02...	FOR LK-19△OSA, HA	LK-19△OSA, HA用
03...	FOR LK-1920SA, HA	LK-1920SA, HA用
04...	EXCEPT LK-1910SA, HA	LK-1910SA, HAを除く
05...	FOR LK-1920	LK-1920用
06...	FOR LK-1910SS, HS	LK-1910SS, HS用
07...	FOR LK-1920SS, HS	LK-1920SS, HS用

4. PRESSER MECHANISM COMPONENTS(FOR LK-1920)

中押え関係 (LK-1920用)

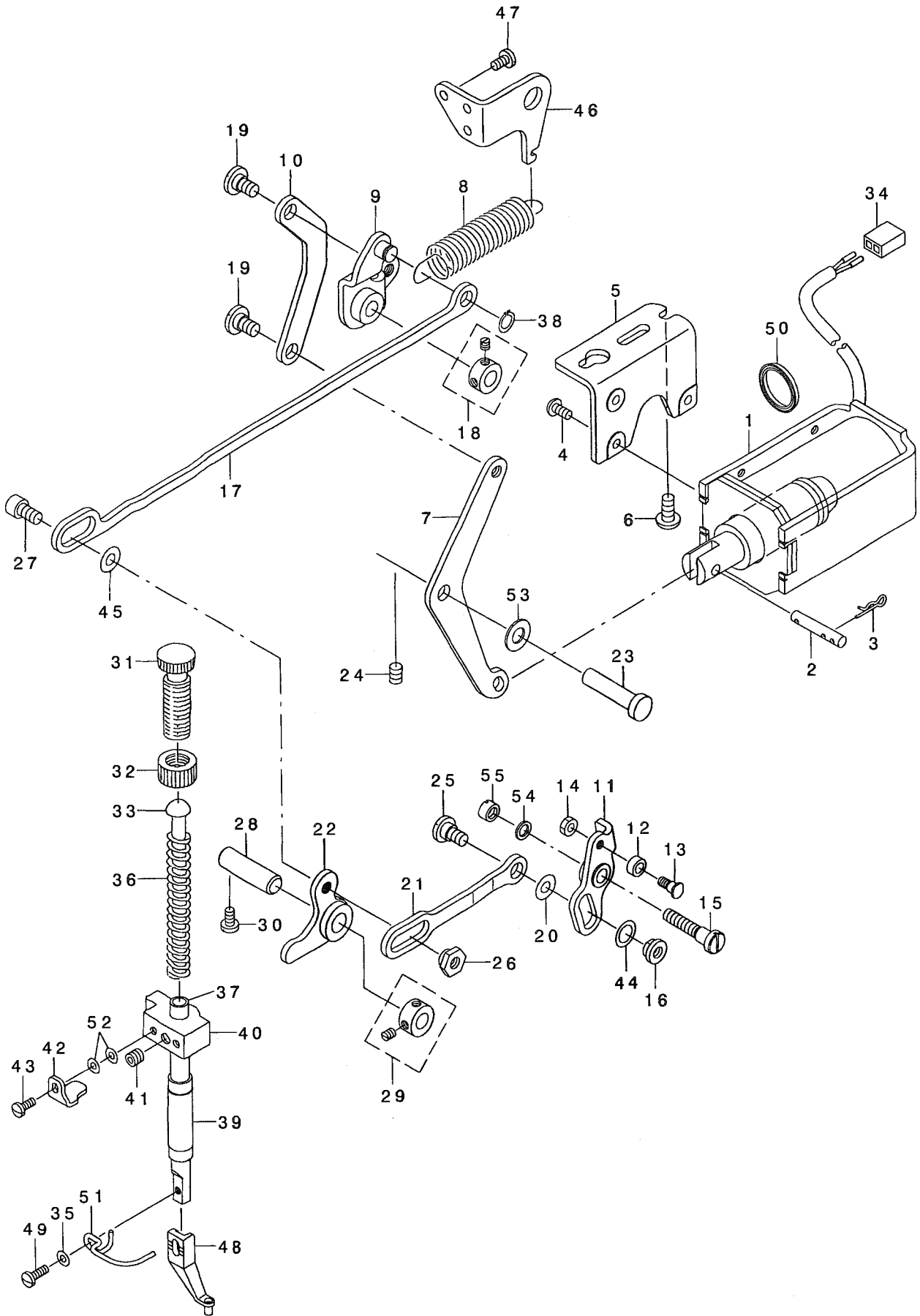

REF. NO	NOTE	PART NO.	DESCRIPTION	と し め い	Qty
1		142-09001	SOLENOID	ソレノイド	1
2		B1513-210-D00	MAGNET PIN	マグネットピン	1
3		B1515-210-D00	PIN	マツハピン	2
4		SS-4110815-SP	SCREW 11/64-40 L=8	ナハネジ 11/64-40 L=8	3
5		142-07807	SOLENOID INSTALLING PLATE	ナカオサエソレノイドトリツケイタ	1
6		SS-4151215-SP	SCREW 15/64-28 L=12	ナハネジ 15/64-28 L=12	2
7		142-07609	LINK C	ナカオサエサケリンクC	1
8		142-08201	SPRING	ナカオサエアケハネ	1
9		142-07252	LINK A COMPL.	ナカオサエサケリンクAケツゴウ	1
10		142-07500	LINK B	ナカオサエサケリンクB	1
11		142-06650	DRIVE ARM COMPL.	ナカオサエクトウウデケツゴウ	1
12		D2587-L8W-B00	ROLLER	クトーカムコロ	1
13		142-09308	INNER PRESSER ROLLER SHAFT	ナカオサエコロシク	1
14		NS-6110420-SP	NUT 11/64-40	ロツカクナツト 11/64-40	1
15		400-31323	HINGE SCREW	ナカオサエクトウウデダンネジ	1
16		B1633-210-D00	ADJUSTING NUT	ナカオサエチヨウセツナツト	1
17	*	400-25746	LINK	ナカオサエアケリンク	1
18		CS-079073A-SH	THRUST COLLAR ASM.	スラストウケクミ	1
19		SD-0800341-SP	HINGE SCREW D=8 H=3.4	ダンネジ D=8 H=3.4	2
20		WP-0612066-SP	WASHER 6.1X11X2	ヒラサカネ 6.1X11X2	1
21		142-06908	ROD	ナカオサエロッド	1
22		142-07054	LINK COMPL.	ナカオサエリンクケツゴウ	1
23		142-04309	LINK FULCRUM SHAFT	リンクフテシク	1
24		SS-8150822-TP	SCREW 15/64-28 L=8	トメネジ 15/64-28 L=8	1
25		SD-0800431-SP	HINGE SCREW D= 8 H= 4.3	ダンネジ D=8 H=4.3	1
26		135-21000	NUT	シヤダンレンケツナツト	1
27		SS-6151142-TP	SCREW 15/64-28 L=10.5	ロツカクナハネルト 15/64-28	1
28		PH-1000332-SH	PIN 10X33	ハイコウピン マル10X33	1
29		CS-100081C-SP	THRUST COLLAR ASM.	スラストカラークミ	1
30		SS-7110810-SP	SCREW 11/64-40 L= 8.0	マルヒラネジ 11/64-40 L=8	1
31		110-71602	PRESSER SPRING REGULATOR	オサエチヨウセツネジ	1
32		110-71701	NUT	オサエチヨウセツネジナツト	1
33		142-08409	PRESSER GUIDE BAR	ナカオサエアンナイハウ	1
34		HK-0346100-2E	CONNECTOR	コネクタ	1
35		WP-0371016-SD	WASHER 3.7X8X1	ヒラサカネ 3.7X8X1	1
36		142-08300	SPRING	ナカオサエハネ	1
37		265-02906	INNER PRESSER ROD	ナカオサエハウ	1
38		RC-0740811-KP	C-RING	Cカクタメツ 8	1
39		144-34906	INNER PRESSER ROD METAL	ナカオサエハウメタル	1
40		110-06004	PRESSER BAR GUIDE BRACKET	オサエハウウタキ	1
41		SS-8660612-TP	SCREW 1/4-40 L=6	トメネジ 1/4-40 L=6	1
42		142-08508	GUIDE BRACKET SUPPORT PLATE	ナカオサエハウウタキウケイタ	1
43		SS-7091110-TP	SCREW 9/64-40 L=10.5	マルヒラネジ 9/64-40 L=10.5	1
44		WP-0951016-SP	WASHER 9.53X15X1	ヒラサカネ 9.53X15X1	1
45		WP-0600816-SP	WASHER	ヒラサカネ	1
46		141-04608	RETURN SPRING HOOK	オサエアケモトシハネカケ	1
47		SS-7110840-SP	SCREW 11/64-40 L=7.8	マルヒラネジ 11/64-40 L=7.8	2
48		B1601-210-D00-A	INTERMEDIATE PRESSER A	ナカオサエA	1
49		SS-7091110-TP	SCREW 9/64-40 L=10.5	マルヒラネジ 9/64-40 L=10.5	1
50		B1652-210-D00	GASKET	ハッキン	1
51		B1634-210-D00	FINGER GUARD	ユビガード	1
52		WP-0371016-SD	WASHER 3.7X8X1	ヒラサカネ 3.7X8X1	2
53		B1223-771-000	NEEDLE ROD CRANK WASHER	ハリハークランクワッシャー	1
54		WP-0621026-SP	WASHER 6.2X9.5X1	ヒラサカネ 6.2X9.5X1	1
55		400-31324	NUT	ナカオサエクトウウデダンネジナツト	1

5. SHUTTLE DRIVER SHAFT COMPONENTS

下軸関係

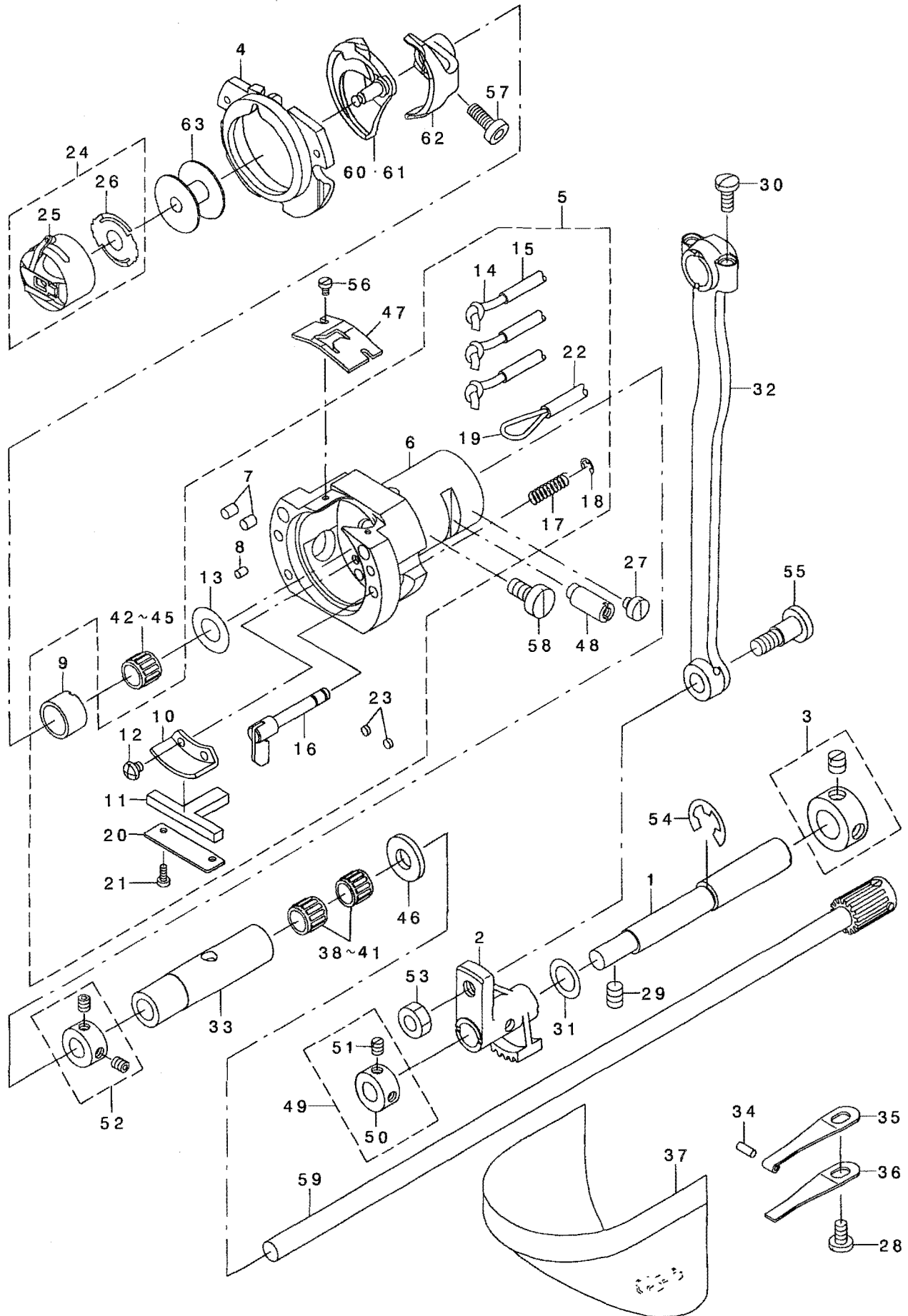

REF. NO	NOTE	PART NO.	DESCRIPTION	ヒョウメイ	Qty
1		B1836-210-D00	OSCILLATING ECCENTRIC SHAFT	オオフリコハンソウジク	1
2		I41-06702	OSCILLATOR	オオフリコ	1
3		CS-1201010-SH	THRUST COLLAR ASM. D=12 W=10	スラストウケ D=12 W=10 クミ	1
4		141-03352	INNER HOOK PRESSER ASM., B	ナカカマオチエBケツゴウ	1
5		141-03758	SHUTTLE ASM.	オオカマクミ	1
6		141-03006	SHUTTLE	オオカマ	(1)
7		B1820-210-D00	SHUTTLE OIL FELT,A	オオカマキユウエフナフェルトA	(2)
8		B1821-210-D00	SHUTTLE OIL FELT,B	オオカマキユウエフナフェルトB	(1)
9		141-06405	SHUTTLE NEEDLE OUTER RING	オオカマニートルカイリン	(1)
10		B3505-280-000	SHUTTLE LUBRICATING PLATE	オオカマキユウイタ	(1)
11		141-03907	SHUTTLE ONCE THROUGH OIL FELT	オオカマカシリユウフェルト	(1)
12		SS-4090415-SP	SCREW 9/64-40 L=4	ナメネジ 9/64-40 L=4	(2)
13		WP-0952616-SD	WASHER 9.5X14.8X2.6	ヒラネジカネ 9.5X14.8X2.6	(1)
14		CQ-2020000-00	OIL WICK	ウジン	(1.06)
15		236-30007	TUBE	チューブ	(1.59)
16		265-01858	INNER-HOOK-PRESSER ASM.	ナカカマオチエフツケツゴウ	(0.99)
17		B1822-215-P00	INNER HOOK PRESSER SPRING	ナカカマオチエハネ	(2)
18		RE-0300000-K0	E-RING 3	Eカタメワ 3	(2)
19		CQ-2000000-00	OIL WICK	ウジン	(0.43)
20		141-04004	ONCE THROUGH OIL FELT PRESSER	オオカマカシリユウフェルトオチエ	(1)
21		SS-6060410-TP	SCREW 3/32-56 L= 3.5	ヒラネジ 3/32-56 L=3.5	(2)
22		BT-0500300-EA	OIL TUBE	ウレタンチューブ	(0.19)
23		135-29607	SHUTTLE PACKING	オオカマハツキン	(2)
24		B1828-210-DAA	BOBBIN CASE ASM.	ホビンケースクミ	1
25		B1828-210-DOA	BOBBIN CASE	ホビンケース	(1)
26		B1808-210-D00	SPRING	クワテンホウウツハネ	(1)
27		SS-6110480-SP	SCREW 11/64-40 L=4.3	ヒラネジ 11/64-40 L=4.3	1
28		SS-7110840-SP	SCREW 11/64-40 L=7.8	マルヒラネジ 11/64-40 L=7.8	1
29		SS-8150822-TP	SCREW 15/64-28 L=8	トメネジ 15/64-28 L=8	2
30		SS-7111110-TP	SCREW 11/64-40 L=10.5	マルヒラネジ 11/64-40 L=10.5	2
31		105-23504	WASHER	カマジクサカネ	1
32		B1802-210-D00	CRANK ROD	クランクロッド	1
33		141-06306	LOWER SHAFT METAL, REAR	シモジクワシロメタル	1
34		135-08700	HOOK COVER PRESSER SPRING PIN	カマカハ-オチエハネピン	1
35		262-21101	HOOK COVER PRESSER SPRING A	カマカハ-オチエハネ(A)	1
36		262-21200	HOOK COVER PRESSER SPRING B	カマカハ-オチエハネ(B)	1
37		138-16855	CYLINDER ARM CAP	カマカハ-(クミ)	1
38	03	SB-3080010-OA	BEARING	コロカリジクウケ	2
39	03	SB-3080010-OB	BEARING	コロカリジクウケ	2
40	03	SB-3080010-OC	BEARING	コロカリジクウケ	2
41	03	SB-3080010-OD	BEARING	コロカリジクウケ	2
42	03	SB-3080010-OA	BEARING	コロカリジクウケ	1
43	03	SB-3080010-OB	BEARING	コロカリジクウケ	1
44	03	SB-3080010-OC	BEARING	コロカリジクウケ	1
45	03	SB-3080010-OD	BEARING	コロカリジクウケ	1
46		B1808-980-000	LOWER SHAFT THRUST WASHER	シタジク スラストワッシャー	1
47		B1815-980-000	SHUTTLE UPPER SPRING	オオカマウツハネ	1
48		262-22208	SHUTTLE RACE ADJUSTING SHAFT	オオカマチヨウセツジク	1
49		CS-100081C-SP	THRUST COLLAR ASM.	スラストカラークミ	1
50		CS-1000811-SP	THRUST COLLAR	スラストウケ	(1)
51		SS-8110520-TP	SCREW 11/64-40 L= 4.5	トメネジ 11/64-40 L=4.5	(2)
52		CS-080081C-SH	THRUST COLLAR ASM. D=8.0 W=8	スラストウケ D=8 W=8 クミ	1
53		NS-6660430-SP	NUT 1/4-40	ロツカクナツト 1/4-40	1
54		RE-0900000-K0	E-RING 9	Eカタメワ 9	1
55		SD-0801021-TP	HINGE SCREW D= 8 H=10.2	ダンネジ D=8 H=10.2	1
56		SS-6060410-TP	SCREW 3/32-56 L= 3.5	ヒラネジ 3/32-56 L=3.5	2
57		SS-6121212-TP	SCREW 3/16-28 L=12.0	ロツカクナツト 3/16-28 L=12	1
58		SS-6151220-SP	SCREW 15/64-28 L=11.5	ヒラネジ 15/64-28 L=11.5	1
59		141-06256	LOWER SHAFT GEAR ASM.	シモジクハクノルマクミ	1
60	01	B1818-210-DOA	SHUTTLE	ナカカマ	1
61	02	B1818-210-DOB	SHUTTLE,H	ヒヨウナカマ	1
62		B1812-210-D00	SHUTTLE DRIVER	トライハ-	1
63		B1806-210-D00	BOBBIN	ホビン	1
		NOTE (注記)	01...FOR LK-19△OSS,SA 02...FOR LK-19△OHS,HA 03...SELECTIVE PART	LK-19△OSS,SA用 LK-19△OHS,HA用 選択部品	

10. CLOTH FEED MECHANISM COMPONENTS (FOR LK-19△0SS,19△0HS)

布送り台関係 (LK-19△0SS, 19△0HS用)

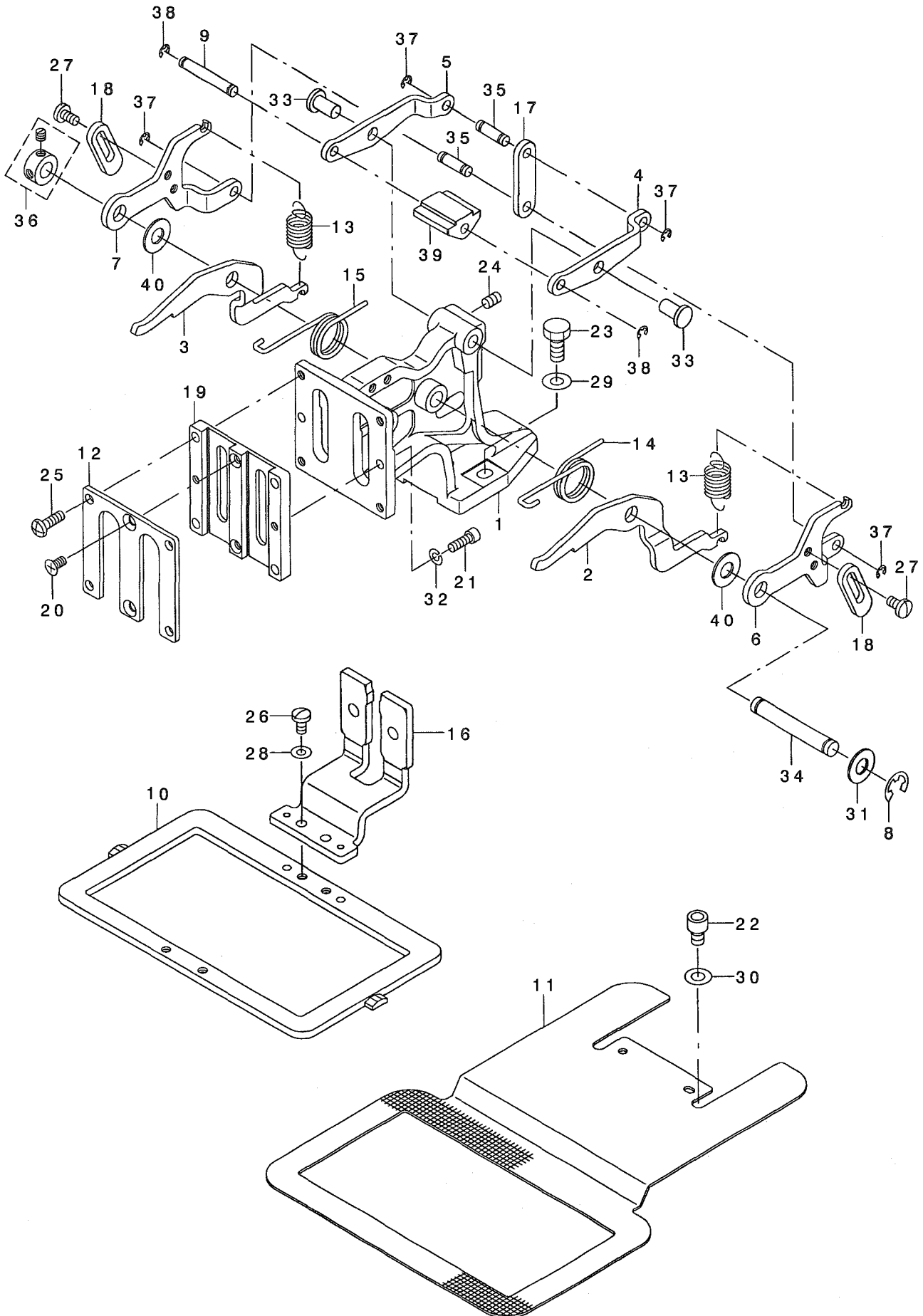

REF. NO	NOTE	PART NO.	DESCRIPTION	ヒョウメイ	Qty
1		142-16501	CLOTH FEED BASE	ヌノオクリタ イ	1
2		142-17004	CLOTH PRESSER HOOK, RIGHT	ヌノオサエフックミキ	1
3		142-17103	CLOTH PRESSER HOOK, LEFT	ヌノオサエフックヒタ リ	1
4		B2577-210-D00	FEED BRACKET UPPER LINK, RIGHT	オクリタ イウエリンクミキ	1
5		B2578-210-D00	FEED BRACKET UPPER LINK, LEFT	オクリタ イウエリンクヒタ リ	1
6		B2574-210-D00	SUPPORT LINK, RIGHT	オクリタ イホジ ヨリンクミキ	1
7		B2575-210-D00	SUPPORT LINK, LEFT	オクリタ イホジ ヨリンクヒタ リ	1
8		RE-0700000-KO	E-RING 7	Eガ タトメワ 7	1
9		B2573-210-D00	SLIDER SHAFT	スライダ - シク	1
10		B2553-210-D00	FEEDING FRAME	ヌノオサエソトワク	1
11		142-18002	LOWER PLATE	ヌノオサエシタイタ	1
12		B2572-210-D00	WORK CLAMP FOOT PLATE COVER	ヌノオサエスハ リイタフタ	1
13		142-16808	SPRING	ヌノオサエハ ネ	2
14		B2581-210-D00	SPRING, RIGHT	オサエモト シハ ネミキ	1
15		B2582-210-D00	SPRING, LEFT	オサエモト シハ ネヒタ リ	1
16		142-17764	WORK CLAMP FOOT COMPL.	イタタイヌノオサエアシスハ リイタケツコ ウ	1
17		B2576-210-D00	FEED BRACKET LINK	オクリタ イリンク	1
18		B2580-210-D00	LINK STOPPER	リンクストツハ	2
19		B2610-210-D00	WORK CLAMP FOOT PLATE	ヌノオサエスハ リイタ	1
20		SM-1040801-SP	SCREW M4X0.7 L=8	サヲコネシ M4X0.7 L=8	2
21		SM-6041202-TP	SCREW M4X0.7 L=12	ロツカクアナホ ルト	2
22		SM-6060802-TP	SCREW M6 L=8	ロツカクアナホ ルト M6 L=8	2
23		SM-9061403-CP	SCREW M6 L=14	ロツカクホ ルト	2
24		SM-8050812-TP	SCREW M5X8	トメネシ M5X0.8 L=8	2
25		SS-4111415-SP	SCREW 11/64-40 L=14	ナハ ネシ 11/64-40 L=14	4
26		SS-7110840-SP	SCREW 11/64-40 L=7.8	マルヒラネシ 11/64-40 L=7.8	2
27		SS-7110840-SP	SCREW 11/64-40 L=7.8	マルヒラネシ 11/64-40 L=7.8	4
28		WP-0480856-SP	WASHER 4.8X8.4X0.8	ヒラサ カネ 4.8X8.4X0.8	2
29		WP-0621016-SD	WASHER 6.2X13X1	ヒラサ カネ 6.2X13X1	2
30	*	WP-0621016-SD	WASHER 6.2X13X1	ヒラサ カネ 6.2X13X1	2
31		B2557-280-00C	WASHER	ヨコオクリウテ サ カネ C	1
32		WS-0410002-KP	SPRING WASHER	ハ ネサ カネ M4	2
33		B1626-555-000	FEED REGULATOR CONNECTING ROD	オクリ チョ-セツキ ロット ビン	2
34		D2502-232-D00	SHAFT BLOCK SHAFT	ツマミソ-チ トリツケシク	1
35		MAT-80114T00	PLUNGER PIN	プランジ ヤー ビン	2
36		CS-079073A-SH	THRUST COLLAR ASM.	スラストウケ クミ	1
37		RE-0300000-KO	E-RING 3	Eガ タトメワ 3	4
38		RE-0300000-KO	E-RING 3	Eガ タトメワ 3	2
39		B2579-210-D00-A	SLIDER	スライダ -	1
40		135-40406	WASHER	ヒツハ リレハ - サ カネ	2

11. CLOTH FEED MECHANISM COMPONENTS (FOR LK-19△0HA, 19△0SA)

布送り台関係 (LK-19△0HA, 19△0SA用)

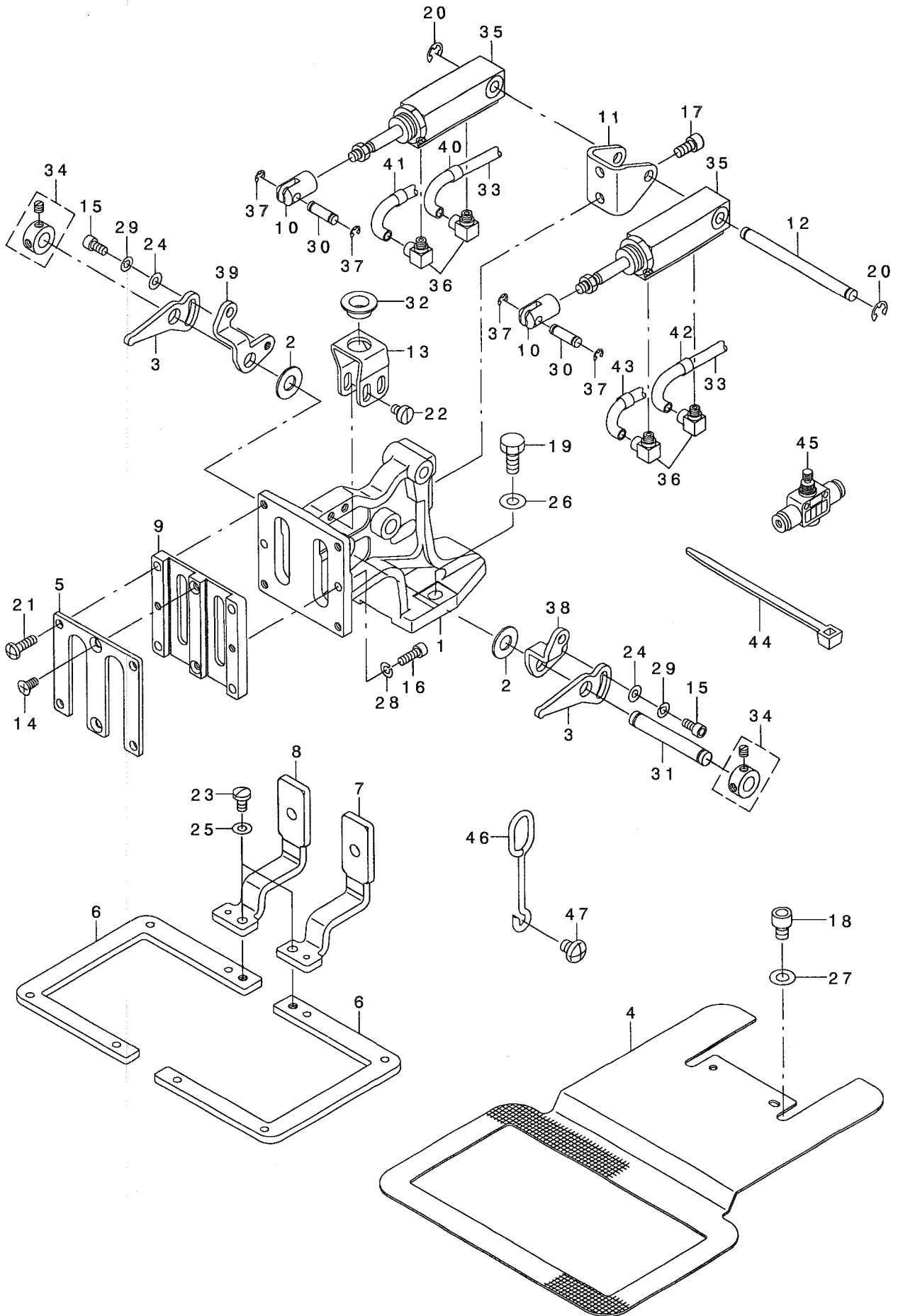

REF. NO	NOTE	PART NO.	DESCRIPTION	品名	Qty
1		142-16501	CLOTH FEED BASE	ヌノオリダ イ	1
2		B2557-280-00C	WASHER	ヨコオリウデ サカネ C	2
3		142-17202	HOOK A	ヌノオサエフックA	2
4		142-18002	LOWER PLATE	ヌノオサエシタイタ	1
5		B2572-210-D00	WORK CLAMP FOOT PLATE COVER	ヌノオサエスハ リイタフタ	1
6		B2554-210-D00	FEEDING FRAME	2ダ シオサエヨウヌノオサエソトワク	2
7		142-17855	WORK CLAMP FOOT COMPL., RIGHT	ヌノオサエアシスハ リイタミキ ケツコ ウ	1
8		142-17954	WORK CLAMP FOOT COMPL., LEFT	ヌノオサエアシスハ リイタヒタ リケツコ ウ	1
9		B2610-210-D00	WORK CLAMP FOOT PLATE	ヌノオサエスハ リイタ	1
10		B2566-210-D00	CYLINDER KNUCKLE	オサエシリント ナツクル	2
11		B2567-210-D00	CYLINDER INSTALLING BASE	シリント トリツケダ イ	1
12		B2561-210-D00	CYLINDER SHAFT	オサエシリント シク	1
13		142-17509	SLIDER BASE	スライダ ーダ イ	1
14		SM-1040801-SP	SCREW M4X0.7 L=8	チラコネジ M4X0.7 L=8	2
15		SM-6040802-TP	SCREW M4X0.7 L=8	ロツカクアナホ ルト	2
16		SM-6041202-TP	SCREW M4X0.7 L=12	ロツカクアナホ ルト	2
17		SM-6051002-TP	SCREW M5X0.8 L=10	ロツカクアナホ ルト M5X0.8 L=10	2
18		SM-6060802-TP	SCREW M6 L=8	ロツカクアナホ ルト M6 L=8	2
19		SM-9061403-CP	SCREW M6 L=14	ロツカクホ ルト	2
20		RE-0500000-KO	E-RING	Eカ タトメ 5	2
21		SS-4111415-SP	SCREW 11/64-40 L=14	ナハネジ 11/64-40 L=14	4
22		SS-6110610-TP	SCREW 11/64-40 L=6	ヒラネジ 11/64-40 L=6	4
23		SS-7110840-SP	SCREW 11/64-40 L=7.8	マルヒラネジ 11/64-40 L=7.8	2
24		WP-0450000-SD	WASHER 4.5X8X0.5	ヒラサカネ 4.5X8X0.5	2
25		WP-0480856-SP	WASHER 4.8X8.4X0.8	ヒラサカネ 4.8X8.4X0.8	2
26		WP-0621016-SD	WASHER 6.2X13X1	ヒラサカネ 6.2X13X1	2
27	*	WP-0621016-SD	WASHER 6.2X13X1	ヒラサカネ 6.2X13X1	2
28		WS-0410002-KP	SPRING WASHER	ハネサカネ M4	2
29		WS-0410002-KP	SPRING WASHER	ハネサカネ M4	2
30		B1626-220-000	CYLINDER PIN	シリント セツソ クビソ	2
31		D2502-232-D00	SHAFT BLOCK SHAFT	ツマミソチ トリツケシク	1
32		E2193-172-000	PT EV PP METAL	PT EVPPメタル	1
33		BT-0400251-EB	URETHANE HOSE, BLACK	ウレタンホース クロ	2.4
34		CS-079073A-SH	THRUST COLLAR ASM.	スラストウケ クミ	2
35		PA-1602006-A0	AIR CYLINDER	エアシリント	2
36		PJ-0460525-03	HOSE ELBOW	ホース エルホ	4
37		RE-0300000-KO	E-RING 3	Eカ タトメ 3	4
38		142-17301	HOOK B, RIGHT	ヌノオサエフックBミキ	1
39		142-17400	HOOK B, LEFT	ヌノオサエフックBヒタリ	1
40		B4711-220-00D	AIR TUBE LABEL J04 LEFT	エアチューブ ラハ ルJ04L	1
41		B4711-220-00C	AIR TUBE LABEL J03 LEFT	エアチューブ ラハ ルJ03L	1
42		B4711-220-00H	AIR TUBE LABEL J04 RIGHT	エアチューブ ラハ ルJ04R	1
43		B4711-220-00G	AIR TUBE LABEL J03 RIGHT	エアチューブ ラハ ルJ03R	1
44		EA-9500B01-00	CABLE BAND	ソクセンハソト	3
45		PC-0124010-00	SPEED CONTROLLER	スピート コントローラ	2
46	01	B3403-761-000	PRESSER BAR LIFTING ROD	オサエアケ タテソク	1
47	01	SS-4150715-SP	SCREW 15/64-28 L=7	ナハネジ 15/64-28 L=7	1

NOTE (注記)

01... FOR LK-1910SA, HA

LK-1910SA, HA用

12. LUBRICATION COMPONENTS

給油関係

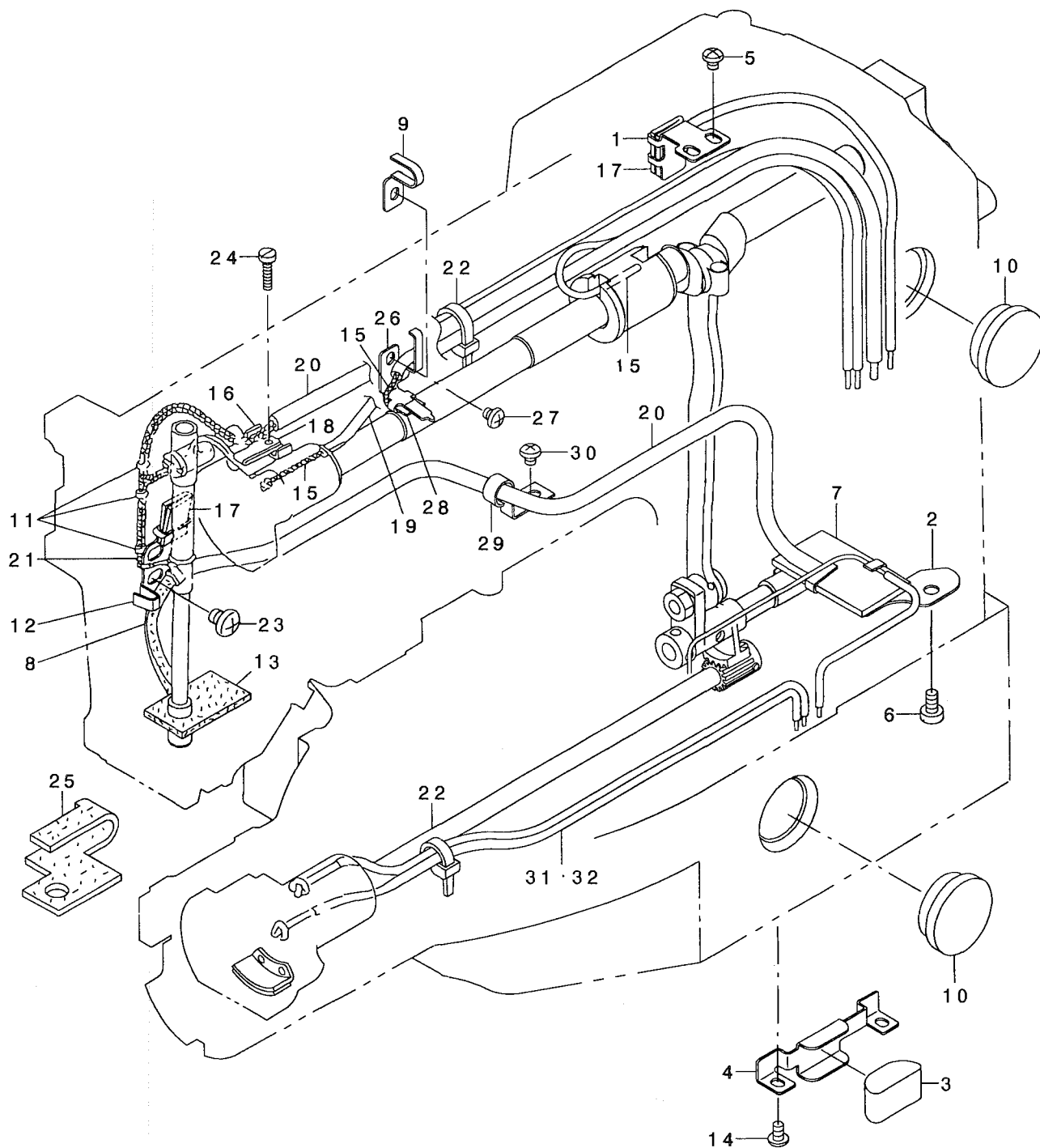

REF. NO	NOTE	PART NO.	DESCRIPTION	品名	Qty
1		141-14102	CLUTCH ROD OIL SHIELD	クランクロッドキョウゴハシ	1
2		141-14904	LOWER SHAFT OIL SHIELD	シモシャフトキョウゴハシ	1
3		141-14300	OIL FELT	オイルフェルト	1
4		141-14409	FELT PRESSER	フェルトオサエ	1
5		SS-4110515-SP	SCREW 11/64-40 L=5	ナハネジ 11/64-40 L=5	2
6		SS-6120930-SP	SCREW 3/16-28 L=9	ヒラネジ 3/16-28 L=9	1
7		B3509-210-D00	OIL FELT	シモシフトキョウゴフェルト	1
8		B3541-012-000	OIL WICK	カンリユウ ユジン	0.51
9	01	B3523-980-000	OIL WICK PIPE STOPPER	ユジンパイプストップ	1
10		B3501-210-000	OIL GAUGE	オイルゲージ	2
11		262-30706	OIL WICK PRESSER	ユジンオサエ	3
12		142-19513	LUBRICATION PLATE	ハリホウ ウクランクキョウゴハシ	1
13	01	141-14607	FACE FELT	メンブフェルト	1
14		SS-4110715-SP	SCREW 11/64-40 L=7	ナハネジ 11/64-40 L=7	2
15		CQ-2000000-00	OIL WICK	ユジン	1.8
16		B3508-280-000	BALANCE LUBRICATING PLATE	デンビシキョウゴイタ	1
17		B3509-280-000	NEEDLE ROD CRANK LUBRICATING	ハリホウ - クランクキョウゴハシリ	2
18		B3518-280-000	BALANCE LUBRICATING	デンビシキョウゴハシリ	1
19		236-30007	TUBE	チューブ	0.7
20		BP-6000000-00	VINYL PIPE	ビニールパイプ	0.67
21		CQ-2522000-00	OIL WICK	ユジン	1.6
22		EA-9500B01-00	CABLE BAND	ソクセンバンド	2
23		SS-4150715-SP	SCREW 15/64-28 L=7	ナハネジ 15/64-28 L=7	2
24		SS-6092120-SP	SCREW 9/64-40 L=21.2	ヒラネジ 9/64-40 L=21.2	1
25	02	142-19604	OIL FELT	メンブフェルト	1
26	02	142-19711	LUBRICATION PLATE	ナカオサエコウキョウゴイタ	1
27	02	SS-4110515-SP	SCREW 11/64-40 L=5	ナハネジ 11/64-40 L=5	1
28	02	B3518-280-000	BALANCE LUBRICATING	デンビシキョウゴハシリ	1
29		B3523-280-000	OIL TUBE HOLDER	ユジンパイプストップ	1
30		SS-4110515-SP	SCREW 11/64-40 L=5	ナハネジ 11/64-40 L=5	1
31		CQ-2020000-00	OIL WICK	ユジン	1.06
32		BP-3000001-00	VINYL TUBE	ビニールパイプ	0.7
		NOTE (注記)	01....FOR LK-1910	LK-1910用	
			02....FOR LK-1920	LK-1920用	

13. SENSOR & EXTENSION CABLE COMPONENTS

センサ・延長ケーブル関係

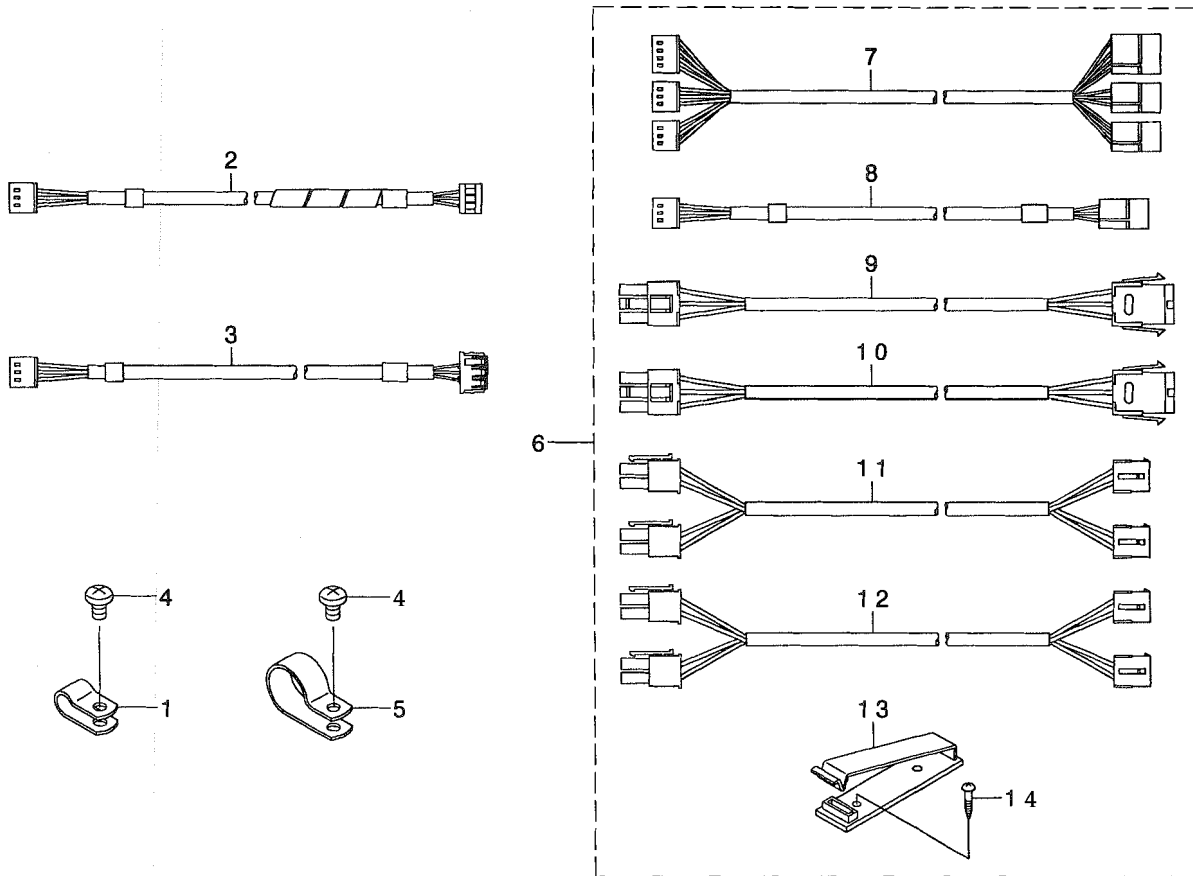

REF. NO	NOTE	PART NO.	DESCRIPTION	ヒソメイ	Qty
1	03	HX-0015000-0B	CABLE CLIP	ケーブルクリップ	1
2		142-21352	Y SENSOR CABLE ASM.	チューブツキYセンサーケーブルクミ	1
3		141-15356	MAIN SHAFT SENSOR CABLE ASM.	ウワシクセンサーケーブルクミ	1
4		SS-4110715-SP	SCREW 11/64-40 L=7	ナメネジ 11/64-40 L=7	1
5	02	HX-0015000-0H	CABLE CLIP	ケーブルクリップ	1
6	01	M8598-592-0A0	EXTENSION CABLE MAS.ASM.	エンチヨウケーブルソクミ	1
7		M9044-592-0A0	SENSOR EXTENSION CABLE ASM.	センサエンチヨウケーブルクミ	(1)
8		M9047-590-0A0	SENSOR EXTENSION CABLE ASM.	ウワシクセンサエンチヨウケーブルクミ	(1)
9		M9041-590-0A0	EXTENSION CABLE ASM.	ヨコオクリステツビソクモータエンチヨウケーブル	(1)
10		M9042-590-0A0	EXTENSION CABLE ASM.	タテオクリステツビソクモータエンチヨウケーブル	(1)
11		M9043-590-0A0	SOLENOID EXTENSION CABLE ASM.	ソレノイドエンチヨウケーブルクミ	(1)
12		M9043-592-0A0	SOLENOID EXTENSION CABLE A ASM	ソレノイドエンチヨウケーブルクミ	(1)
13		M9640-510-00A	CABLE CLIP	ケーブルクリップ	(1)
14		SK-3382001-SE	SCREW D=3.8 L=20	マルモクネジ D=3.8 L=20	(2)

NOTE (注記)

01....FOR JUS

02....FOR LK-1910

03....FOR LK-1920,30

JUS用

LK-1910用

LK-1920,30用

14. THREAD STAND COMPONENTS

糸立て装置関係

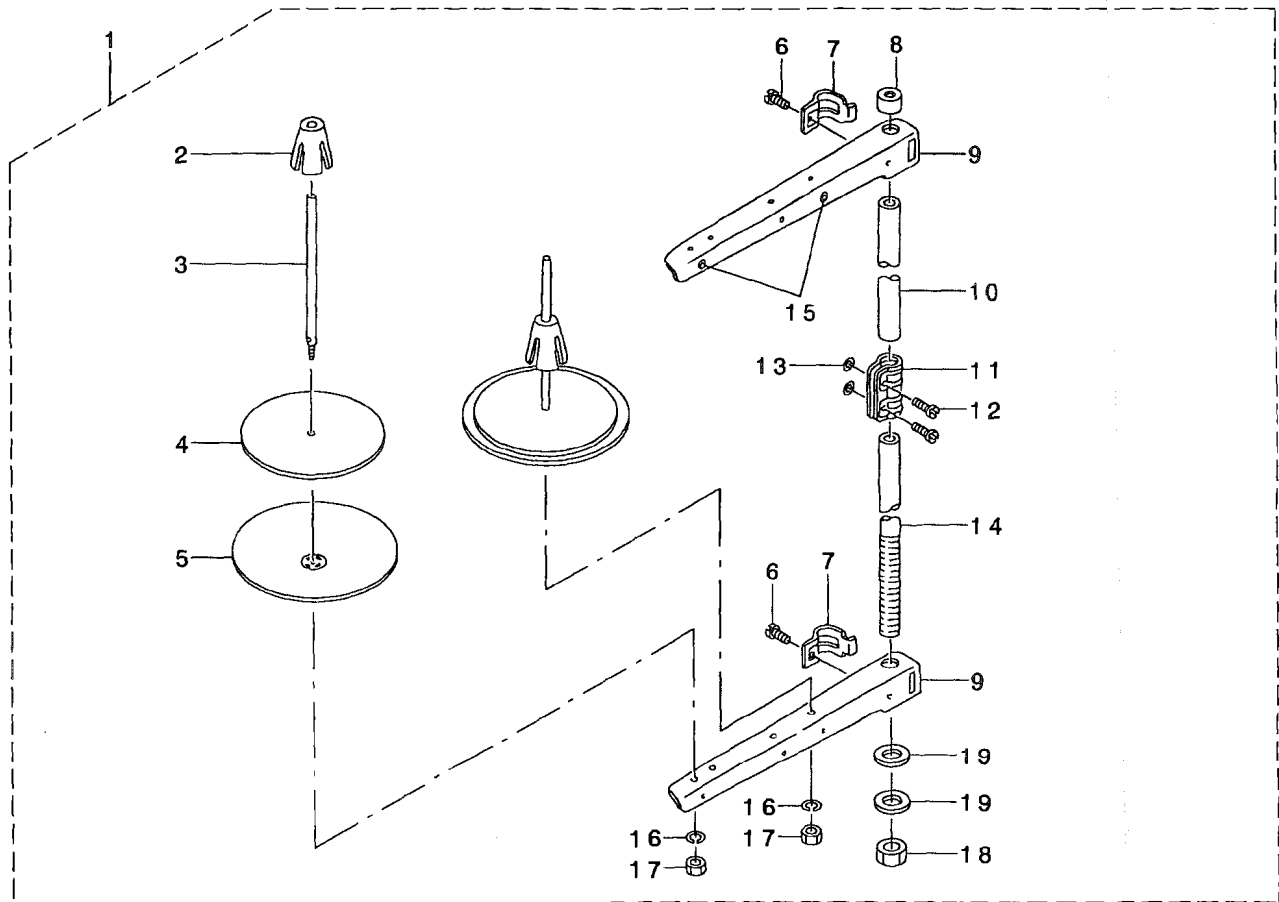

REF. NO	NOTE	PART NO.	DESCRIPTION	ヒソメイ	Qty
1		229-30358	THREAD STAND ASM.	イトタテソウチ(クミ)	1
2		229-31109	SPOOL RETAINER	イトマキフレト・メ	(2)
3		229-31000	SPOOL PIN	イトマキウケホ・ウ	(2)
4		229-30903	SPOOL REST CUSHION	イトマキウケサ・ラクツシヨシ	(2)
5		229-30804	SPOOL REST	イトマキウケサ・ラ	(2)
6		SM-6061610-SC	SCREW M6 L=16	ヒラコネシ・ M6 L=15	(2)
7		229-30705	THREAD GUIDE ARM JOINT	イトタテホ・ウツメカナク	(2)
8		229-31406	SPOOL REST ROD RUBBER CAP	イトタテホ・ウホコ・コ・ム	(1)
9		229-30507	SPOOL REST ARM	イトタテウデ	(2)
10		229-30408	SPOOL REST ROD, UPPER	イトタテホ・ウ(ウエ)	(1)
11		229-31307	SPOOL REST ROD JOINT	イトタテホ・ウツキ・テ	(1)
12		SM-4051405-SE	SCREW M5 L=14	ナハ・コネシ・ M5 L=14	(2)
13		NM-6050001-SE	NUT M5	ロツカクナツト M5	(2)
14		229-30309	SPOOL REST ROD, LOWER	イトタテホ・ウ(シタ)	(1)
15		229-31208	THREAD GUIDE	イトミチ	(2)
16		WS-0510002-KN	SPRING WASHER	ハ・ネサ・カ・ネ 5.1X9.2X1.3	(2)
17		NM-6050001-SE	NUT M5	ロツカクナツト M5	(2)
18		NM-6160511-SE	NUT M16X1.5	ロツカクナツト M16X1.5 1ヲユ	(1)
19		WP-1702600-S0	WASHER 17X30X2.6	ヒラサ・カ・ネ 17X30X2.6	(2)

15. CONTROL BOX COMPONENTS

制御ボックス関係

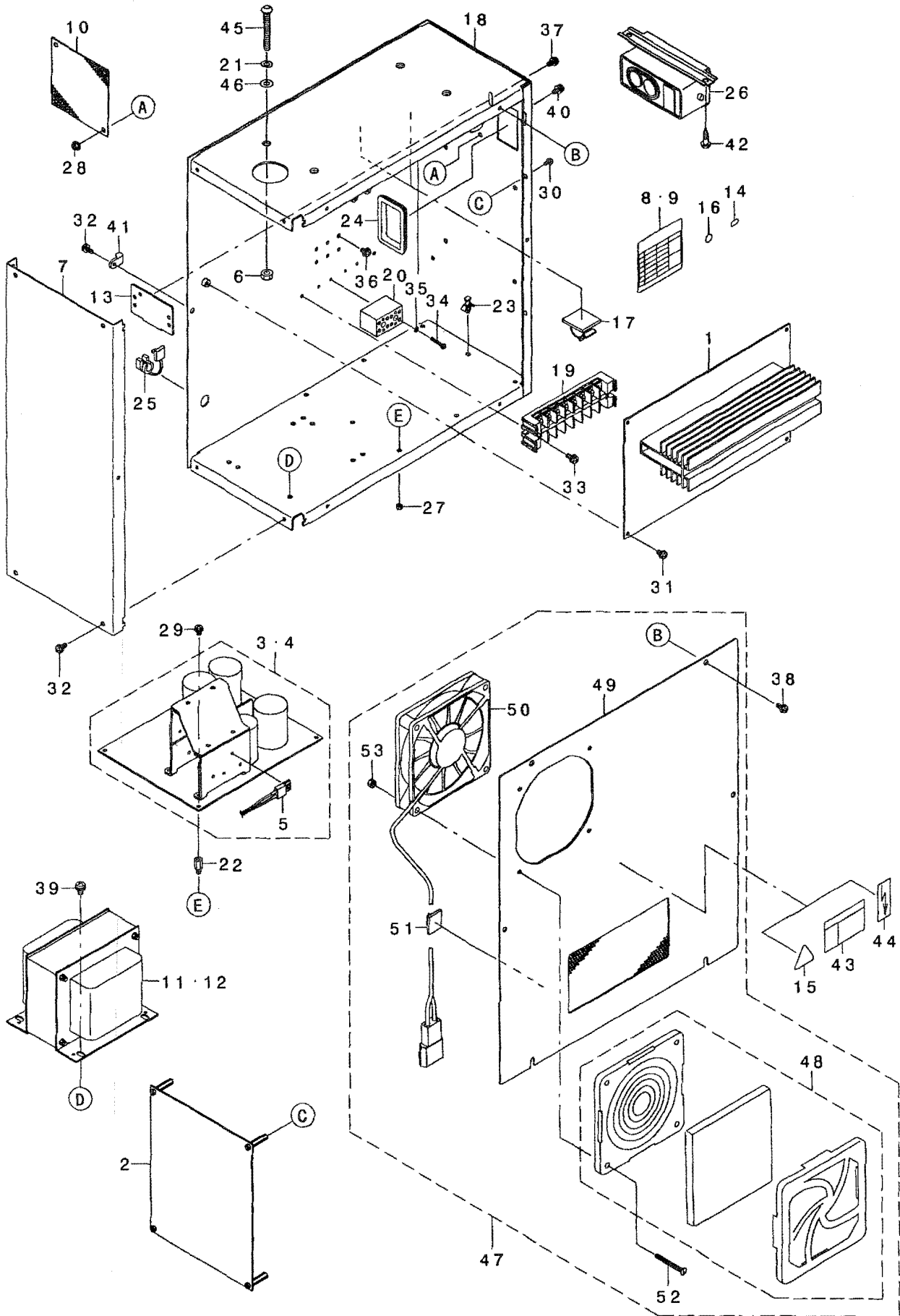

REF. NO	NOTE	PART NO.	DESCRIPTION	ヒソメイ	Qty
1		M8601-592-AA0	MAIN CIRCUIT BOARD A ASM.	MAINキハ'ソクミ	1
2		M8612-590-CA0	SEROV CIRCUIT BOARD C ASM.	サーボ'キハ'ソクミ	1
3	01	M8604-590-0C0	POWER CIRCUIT BOARD ASM.	POWERキハ'ソクミ	1
4	02	M8604-590-AC0	POWER CIRCUIT BOARD A ASM.	POWERキハ'ソクミ	1
5		M8910-590-OA0	THERMOSTAT ASM.	サーモスタツトクミ	(1)
6		NM-6060001-SC	NUT M6	ロツカクナツト M6 1シユ	4
7		M1003-590-000	CONTROL BOX PANEL	セイキ'ヨホ'ツクスハ'ネ	1
8	01	M3003-590-00A	SEAL A	トランススタツフ'ヒヨウツ'シ-ルA	1
9	02	M3002-580-00B	SEAL B	トランススタツフ'ヒヨウツ'シ-ル B	1
10		M1004-581-000	VENTILATION COVER	カンキカハ' -	1
11	01	M8901-592-AA0	TRANSFORMER A ASM.	トランスAクミ	1
12	02	M8901-592-BA0	TRANSFORMER B ASM.	トランスBクミ	1
13		178-45009	CORD FITTING PLATE	コード'トメイタ	1
14	02	CM-2001000-01	PE MARK LABEL	PEマークシ-ル	1
15	02	CM-3001000-01	LABEL	キケンテ'ソアツケイコクシ-ル(31.5)	1
16		E9567-319-000	EARTH MARK	ア-ス マ-ク	1
17		E9609-603-000	STICKER (LARGE)	ステツカ- (ダ'イ)	2
18		M1001-590-000	CONTROL BOX	セイキ'ヨホ'ツクス	1
19	01	HK-0266500-80	TERMINAL BASE 8P	タンシタ'イ 8P	1
20	02	HK-0542500-40	TERMINAL BASE	タンシタ'イ	2
21		WS-0610002-KN	SPRING WASHER 6.1X12.2X1.5	ハ'ネサ'ガ'ネ M6	4
22		HX-0005600-0B	SPACER	スハ' -サ	4
23		HX-0014700-0C	SPACER	スハ' -サ	4
24		HX-0040700-00	BUSH	ブ'ツシュ	1
25		HX-0041000-00	BUSH	ブ'ツシュ	1
26	05	HA-0042500-00	SWITCH	スイッチ	1
27		NM-3034000-SF	FLANGE NUT	フランツ'ナツト M3	4
28		NM-3040520-SF	FLANGE NUT M4	フランツ'ナツト	4
29		SL-4030681-SF	SCREW M3 L=6	ナハ'コネツ' セムス M3 L=6	4
30		SL-4030891-SC	SCREW M3X8	ナハ'コネツ' セムス M3 L=8	4
31		SL-4040881-SF	SCREW M4 L=8	ナハ'コネツ' セムス M4 L=8	4
32		SL-4041091-SC	SCREW M4 L=10	ナハ'コネツ' セムス M4X0.7 L=10	7
33	01	SL-4041081-SF	SCREW M4 L=10	ナハ'コネツ' セムス M4 L=10	2
34	02	SM-4031851-SR	SCREW	ナハ'コネツ' M3 L=18	4
35	02	WS-0310702-KS	SPRING WASHER	ハ'ネサ'ガ'ネ 3.1X5.9X0.7	4
36		SL-4040681-SC	COMBINATION SCREW M4 X 8	ナハ'コネツ' セムス M4X0.7 L=6	4
37		SL-4041091-SC	SCREW M4 L=10	ナハ'コネツ' セムス M4X0.7 L=10	2
38		SL-4041091-SC	SCREW M4 L=10	ナハ'コネツ' セムス M4X0.7 L=10	6
39		SL-4051091-SC	SCREW M5X0.8 L=10	ナハ'コネツ' セムス M5X0.8 L=10	4
40		SL-4041091-SC	SCREW M4 L=10	ナハ'コネツ' セムス M4X0.7 L=10	4
41		HX-0012300-0B	CABLE CLIP	ケーブ'ルクリツフ	1
42	05	SK-3482001-SE	WOOD SCREW D=4.8 L=20	マルモクネツ' D=4.8 L=20	2
43	03	CM-3001001-01	DANGER LABEL (SMALL)	テ'ソケ'キケンソラハ'ル(シヨウ)	1
44	04	G6705-152-U0A	LABEL	イナス'ママ-ク	1
45		SM-3065052-TC	SCREW	マルネツ' M6 L=50	4
46		WP-0651001-SC	WASHER	ヒラサ'ガ'ネ	4
47		M8520-592-OA0	FAN COVER ASM.	FANフタ クミ	1
48		HM-0006300-10	FILTER	フィルタ-	(1)
49		M1002-592-OA0	CONTROL BOX COVER ASM.	セイキ'ヨホ'ツクスフタ クミ	(1)
50		M8510-581-OA0	FAN ASM.	FANクミ	(1)
51		E9607-603-000	STICKER (SMALL)	ステツカ- (シヨ-)	(1)
52		SM-1044050-SM	SCREW M4X0.7 L=40	サラクネツ' M4X0.7 L=40	(4)
53		NM-3040520-SF	FLANGE NUT M4	フランツ'ナツト	(4)

NOTE (注記) 01....FOR 100V~200V 100V~200V用
02....FOR 380V 380V用
03....FOR 100V~200V(USE IN JAPAN) 100V~200V (日本) 用
04....FOR 100V~200V(EXPORT) 100V~200V (輸出) 用
05....EXCEPT JE JEを除く

16. OPERATION BOX & PEDAL COMPONENTS

操作ボックス・ペダル関係

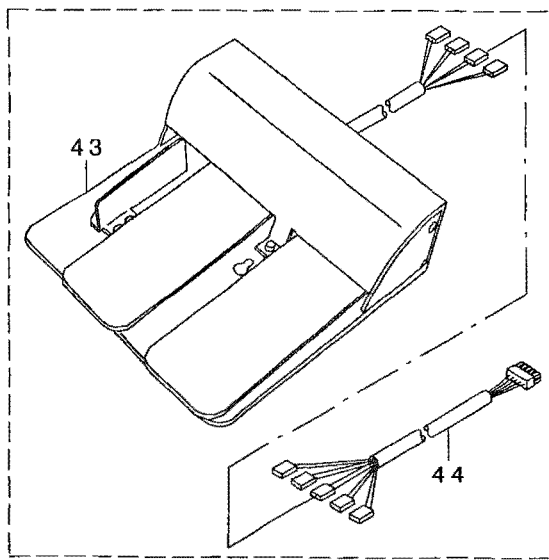
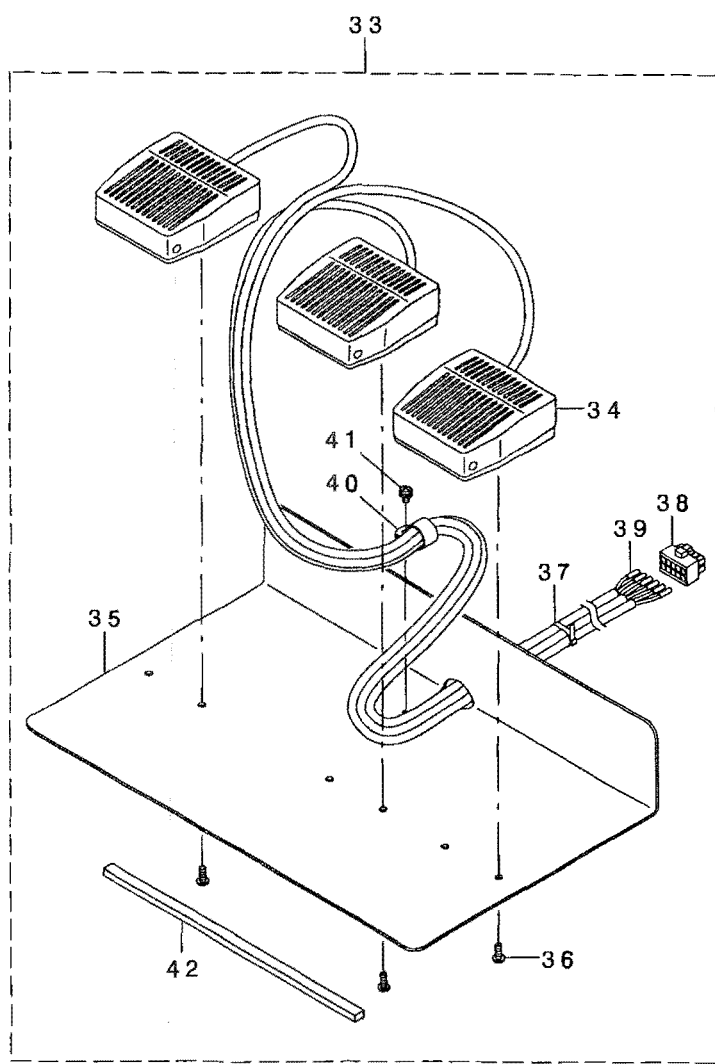
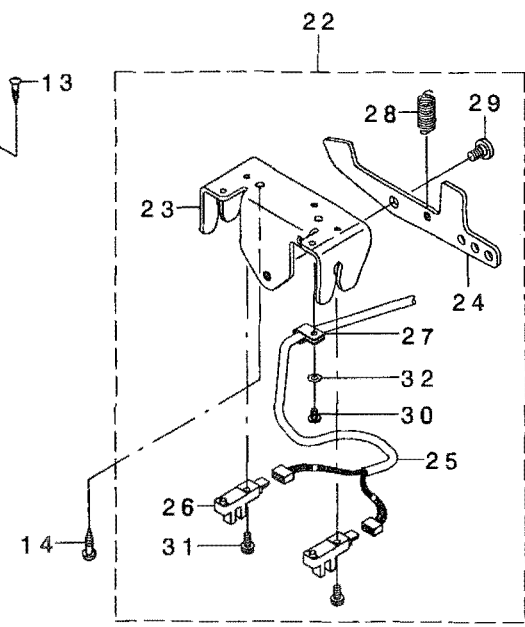
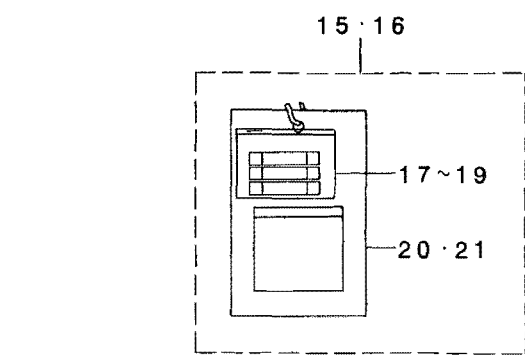
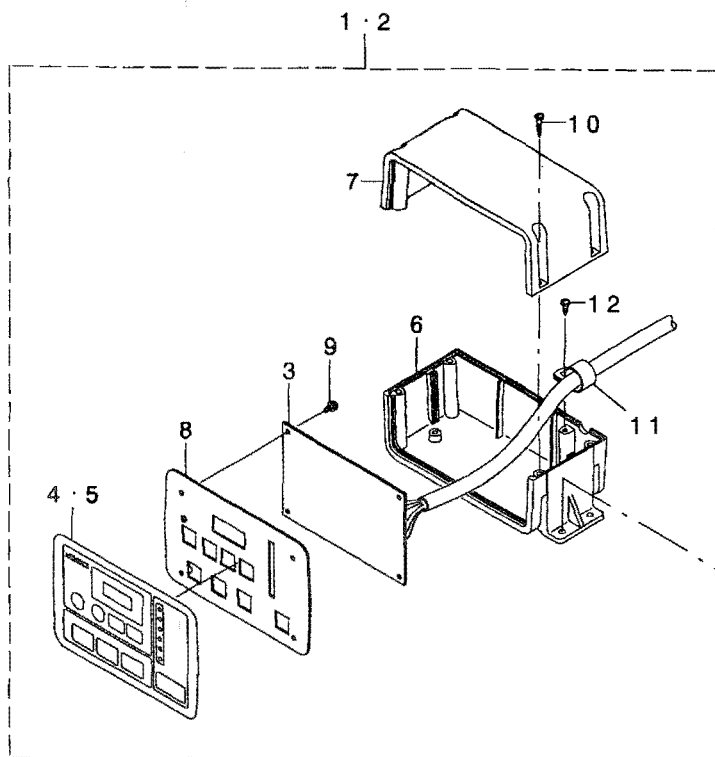

REF. NO	NOTE	PART NO.	DESCRIPTION	品名	Qty
1	01	M8510-592-AAO	OPERATION BOX A ASM.	ソウサハ° コクミ	1
2	02	M8510-592-BAO	OPERATION BOX B ASM.	ソウサハ° コクミ	1
3		M8606-592-OAO	OPERATION CIRCUIT BOARD ASM.	ソウサキハ° シュクミ	(1)
4	01	M3002-592-00A	OP. PANEL SHEET(JAPANESE)	ソウサハ° ネルシート(ワ)	(1)
5	02	M3002-592-00B	OP. PANEL SHEET(ENGLISH, PICT)	ソウサハ° ネルシート(エイ, ピク)	(1)
6		M1010-590-000	OPERATION BOX A	ソウサハ° ツクスA	(1)
7		M1011-590-000	OPERATION BOX B	ソウサハ° ツクスB	(1)
8		M1012-592-000	OPERATION PANEL PLATE	ソウサハ° ネルイタ	(1)
9		SL-4030881-SF	SCREW M3 L=8	ナハ° コネジ° セムス M3 L=8	(4)
10		ST-4031611-OR	TAPPING SCREW D=3 L=16	タツビ° シネジ° D=3-24 L=16	(4)
11		EA-9502B05-00	CABLE CLIP	ケーブ° ルクリツブ°	(1)
12		SV-4031006-SR	SCREW M3 L=10	サ° ツキタツビ° シネジ°	(1)
13		SK-3382001-SE	SCREW D=3.8 L=20	マルモクネジ° D=3.8 L=20	4
14		SK-3482001-SE	WOOD SCREW D=4.8 L=20	マルモクネジ° D=4.8 L=20	2
15	03	M8599-590-OAO	ACCESSORIES PART ASM.	フソ° クヒンクミ	1
16	04	M8599-590-AAO	ACCESSORIES PART A ASM.	フソ° クヒンクミ	1
17		HF-0013010-00	TIMING LAG FUSE	タイムラグ° ヒューズ°	(1)
18		HF-0041080-PO	FUSE 8A	ヒューズ° 8A	(1)
19		E8523-304-000	FUSE 10A	カ° ラスカン° ヒューズ°	(1)
20	03	M3004-511-00A	VOLTAGE INDICATION CARD, A	デ° シアツ° ヒヨウジ° フタ° A	(1)
21	04	M3003-580-000	VOLTAGE INDICATION CARD, B	デ° シアツ° ヒヨウジ° フタ° B	(1)
22		M8520-590-OAO	1-PEDAL ASM.	1ハ° タ° ルクミ	1
23		M1030-590-000	PEDAL SWITCH FRAME	ハ° タ° ルスイツチフレーム	(1)
24		M1031-590-000	PEDAL SWITCH LEVER	ハ° タ° ルスイツチレハ°	(1)
25		M9011-590-OAO	PEDAL SWITCH CABLE ASM.	ハ° タ° ルスイツチケーブ° ルクミ	(1)
26		HD-0022300-00	PHOTO SENSOR	フネインタラ° タ	(2)
27		HX-0012300-00	CABLE CLIP	ケーブ° ルクリツブ°	(1)
28		B2583-210-D00	SPRING	オサエハ° ネ	(1)
29		SD-0800331-TH	HINGE SCREW D=8 H=3.25	タ° シネジ° D=8 H=3.25	(1)
30		SM-4040601-SC	SCREW M4X0.7 L=6	ナハ° コネジ° M4X0.7 L=6	(1)
31		SL-4041291-SC	SCREW M4 L=12	ナハ° コネジ° セムス M4 L=12	(2)
32		WP-0430801-SC	WASHER 4.3X9X0.8	ヒラサ° カ° ネ 4.3X9X0.8	(1)
33	05	M8521-580-OAO	3-PEDAL ASM.	3レンハ° タ° ルクミ	1
34		HA-0042600-00	FOOT SWITCH	フットスイッチ	(3)
35		M1016-580-000	SW. MOUNT PLATE, B	SWトリツケイタ B	(1)
36		ST-5041051-SN	SCREW	タツビ° シネジ°	(6)
37		EA-9500B01-00	CABLE BAND	ソクセンハ° シント°	(4)
38		HK-0346101-00	10P CONNECTOR	ハウジ° シンク° 10P	(1)
39		HK-0346400-00	PIN CONTACT	ピン° タ° ミナル	(6)
40		EA-9502B05-00	CABLE CLIP	ケーブ° ルクリツブ°	(1)
41		SL-4040881-SF	SCREW M4 L=8	ナハ° コネジ° セムス M4 L=8	(1)
42		GPK-26002000	PEDAL BASE RUBBER	ハ° タ° ルタ° イコ° ム	(1)
43	05	GPK-470010AB	3-PEDAL ASM.	3レンハ° タ° ルクミ	1
44	05	M9025-580-OAO	PEDAL SW. TRANSFER CABLE ASM.	ハ° タ° ルスイツチ° ハンカンケーブ° ルクミ	1

NOTE (注記)	01... FOR USE IN JAPAN	日本用
	02... FOR EXPORT	輸出用
	03... FOR 100~200V	100~200V用
	04... FOR 380V	380V用
	05... FOR LK-19△OSA, HA	LK-19△OSA, HA用

17. WIRING DIAGRAM
電装配線図

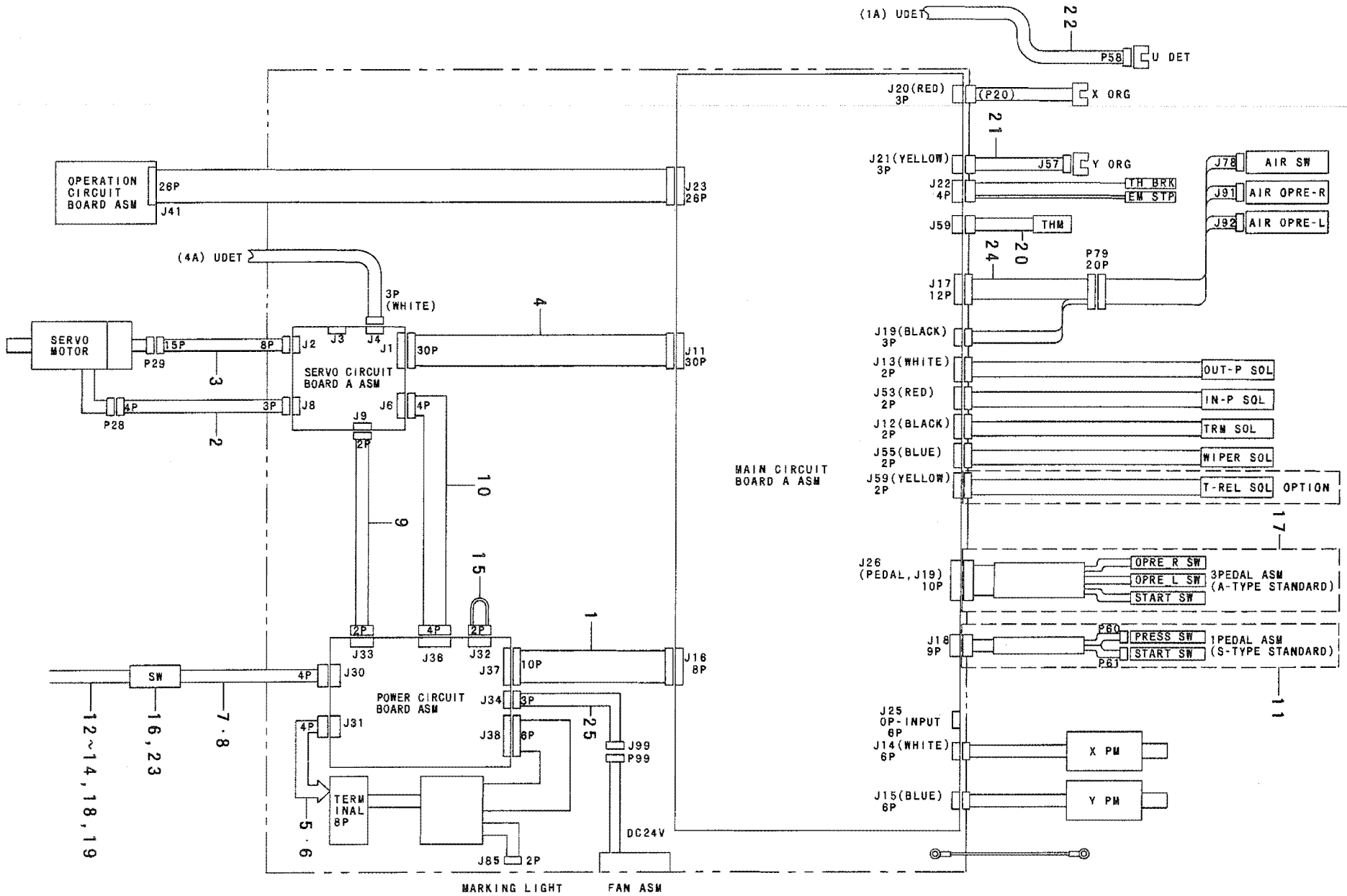

REF. NO	NOTE	PART NO.	DESCRIPTION	ヒソメイ	Qty
1		M9001-590-0A0	MAIN POWER CORD ASM.	MAINデ'ンゲ'ソコト'クミ	1
2		M9003-580-0A0	SERVO MOTOR CABLE ASM.	SERVOモ-タケ-フ'ルクミ	1
3		M9004-580-0A0	ENCODER CONNECTING CABLE ASM.	エンコ-ダ'チュウケイケ-フ'ルクミ	1
4		M9008-580-0A0	SERVO SIGNAL CORD ASM.	SERVOシ'ンゴ'ウコト'クミ	1
5	01	M9020-580-0A0	TRANSFORMER POWER CORD ASM.	トランスデ'ンゲ'ソコト'クミ	1
6	02	M9020-580-AA0	TRANSFORMER POWER CORD ASM., A	トランスデ'ンゲ'ソコト'AKミ	1
7	01	M9022-590-0A0	POWER CORD ASM.	デ'ンゲ'ソコト'クミ	1
8	02	M9023-590-0A0	POWER CORD A ASM.	デ'ンゲ'ソコト'AKミ	1
9		M9002-580-0A0	SERVO POWER CORD ASM., B	SERVOデ'ンゲ'ソコト'クミ	1
10		M9031-590-0A0	SERVO POWER CORD ASM., A	SERVOデ'ンゲ'ソコト'クミ	1
11		M8520-590-0A0	1-PEDAL ASM.	1ハ'ダ'ルクミ	1
12	03	M9017-580-0A0	POWER CABLE ASM.	デ'ンゲ'ソケ-フ'ルクミ	1
13	04	M9028-580-0A0	POWER CABLE ASM.	デ'ンゲ'ソケ-フ'ルクミ	1
14	05	M9024-580-0A0	POWER CABLE ASM., 100V	デ'ンゲ'ソケ-フ'ル 100Vヨウクミ	1
15	06	M9021-580-0A0	VOLTAGE TRANSFER CORD ASM.	デ'ンゾウキリカエコト'クミ	1
16	07	HA-0042500-00	SWITCH	スイッチ	1
17	08	M8521-580-0A0	3-PEDAL ASM.	3レンハ'ダ'ルクミ	1
18	09	M9035-580-0A0	POWER SOURCE CORD ASM.	100Vヨウデ'ンゲ'ソコト'クミ	1
19	09	M9034-580-0A0	GROUND CORD ASM.	100Vヨウア-スコト'クミ	1
20		M8910-592-0A0	THERMOSTAT ASM.	サ-モスタツトクミ	1
21		142-21352	Y SENSOR CABLE ASM.	チュ-フ'ツキYセンサ-ケ-フ'ルクミ	1
22		141-15356	MAIN SHAFT SENSOR CABLE ASM.	ウラジ'クセンサ-ケ-フ'ルクミ	1
23	04	HA-0030300-0A	SWITCH	スイッチ	1
24	08	M9014-592-0A0	SOLENOID VALVE RELAY CABLE ASM	デ'ンゾ'ハ'ンチュウケイケ-フ'ルクミ	1
25		M9010-581-0A0	FAN CONNECTING CORD ASM.	FANチュウケイコト'クミ	1
	NOTE (注記)				
		01....	FOR 100~200V	100~200V用	
		02....	FOR 380V	380V用	
		03....	FOR 100~200V(3-PHASE), 380V(FOR EXPORT)	100~200V用(3相), 380V(輸出用)	
		04....	FOR MC-592-△M	MC-592-△M用	
		05....	FOR 1-PHASE	単相用	
		06....	FOR 100,110,120V	100,110,120V用	
		07....	EXCEPT MC-592-△M	MC-592-△Mを除く	
		08....	FOR LK-19△OSA,HA	LK-19△OSA,HA用	
		09....	FOR 100V(FOR USE IN JAPAN)	100V用(日本用)	

18. ACCESSORIE PART COMPONENTS

付属品関係

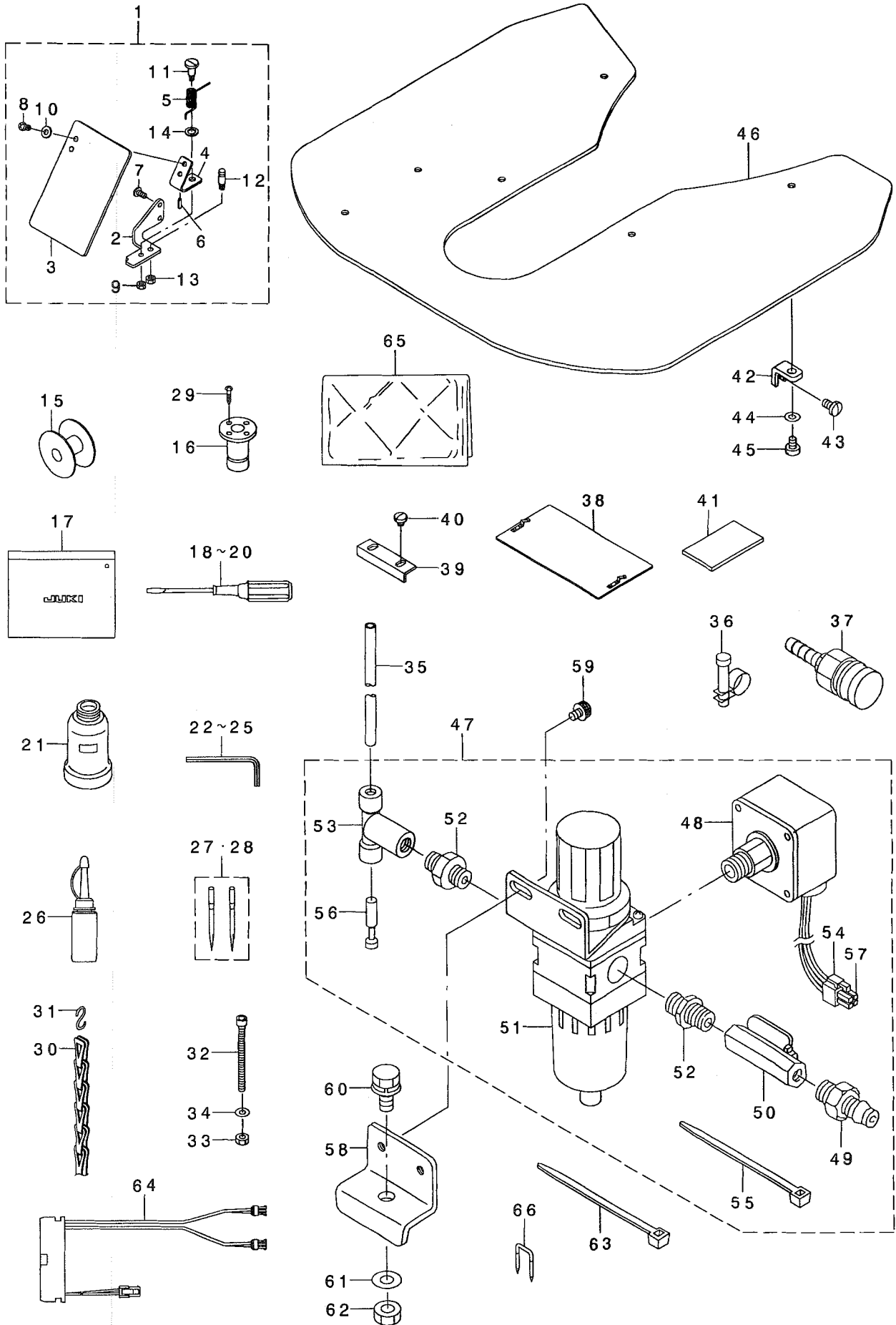

REF. NO	NOTE	PART NO.	DESCRIPTION	ヒョウメイ	Qty
1		135-51254	SAFETY PLATE ASM.	アソセ'ン'プレート(ケツコ'ウ)	1
2		135-51205	SAFETY PLATE INSTALLING BASE	アソセ'ン'プレートトリツケ'ダイ	(1)
3		B3120-372-000	SAFETY PLATE	アソセ'ン'プレート	(1)
4		B3121-372-000	SAFETY PLATE INSTALLING PLATE	アソセ'ン'プレートトリツケ'イ'タ	(1)
5		139-43204	SAFETY PLATE RETURN SPRING	アソセ'ン'プレート'モ'ト'シ'バ'ネ	(1)
6		PS-0200062-KH	SPRING PIN 2X6	ス'プリ'ング'ピ'ン' 2X6	(1)
7		SS-4110715-SP	SCREW 11/64-40 L=7	ナ'ハ'ネ'ジ' 11/64-40 L=7	(2)
8		SS-4110715-SP	SCREW 11/64-40 L=7	ナ'ハ'ネ'ジ' 11/64-40 L=7	(2)
9		NS-6110310-SP	NUT 11/64-40	ワ'ッ'カ'ナ'ツ'ト' 11/64-40	(1)
10		WP-0450801-SD	WASHER 4.5X10X0.8	ヒ'ラ'サ'ガ'ネ' 4.5X10X0.8	(2)
11		SD-0601021-SP	HINGE SCREW D=6 H=10.2	ダ'ン'ネ'ジ' D=6 H=10.2	(1)
12		B1506-352-000	TENSION SPRING RACK B	ヒ'ツ'パ'リ'ハ'ネ'カ'ケ' B	(1)
13		NS-6120310-SP	NUT 3/16-28	ワ'ッ'カ'ナ'ツ'ト' 3/16-28	(1)
14		WP-0740516-SP	WASHER 7.4X11.8X0.5	ヒ'ラ'サ'ガ'ネ' 7.4X11.8X0.5	(1)
15		B1806-210-000	BOBBIN	ホ'ビ'ン	1
16		B8202-205-000	OIL MANAGEMENT	ア'ア'ラ'ス'キ	1
17		229-32800	ACCESSORIE BAG	フ'ツ'ク'ビ'ン'ハ'ツ'ク	1
18		229-33006	SCREW DRIVER, LARGE	ト'ライ'バ'-(タ'イ)	1
19		229-33105	SCREW DRIVER, MIDDLE	ト'ライ'バ'-(チ'ョウ)	1
20		229-33204	SCREW DRIVER, SMALL	ト'ライ'バ'-(ショウ)	1
21		B9121-012-000	OIL CAN	ア'ア'ラ'ビ'ン	1
22		B9140-372-000	HEXAGONAL WRENCH, SMALL	ワ'ッ'カ'カ'ホ' - ス'ハ'ナ' (ショ-)	1
23		100-38909	HEXAGONAL WRENCH	ワ'ッ'カ'カ'ホ' - ス'ハ'ナ'	1
24		J1065-000-00D	HEXAGONAL WRENCH KEY	ワ'ッ'カ'カ'ホ' ウ'ス'ハ'ナ'	1
25		GCT-02906000	HEXAGONAL SPANNER	6'カ'カ'ホ' - ス'ハ'ナ'	1
26		B9121-220-0A0	OILER (CONTAINING NO.2 OIL)	ア'ア'ラ'シ' N02イ'リ	1
27	01	MDP-500B1402	NEEDLE DPX5#14-2	DPX5#14-2	1
28	02	MDP-170B1802	NEEDLE DPZ17#18-2	DPX17#18-2	1
29		SK-3311601-SE	WOOD SCREW D=3.1 L=16	マ'ル'ヒ'ラ'ネ'ジ' D=3.1 L=16	4
30	*03	260-37903	CHAIN	ク'ザ'リ	2
31	03	B8133-019-000	S SHAPED HOOK	シ'ガ'タ'カ'ナ'ケ'	4
32		SM-6067552-TP	HEXAGONAL-HOLE BOLT M6 L=75	ワ'ッ'カ'カ'ナ'ツ'ト' 6'ボ'ルト' M6 L=75	1
33		NM-6060001-SC	NUT M6	ワ'ッ'カ'ナ'ツ'ト' M6 1'シ'ユ	1
34		WP-0651646-SC	WASHER	ヒ'ラ'サ'ガ'ネ'	1
35	04	BT-0600401-EB	TUBE	チ'ユ-プ'	1
36	04	P8-0000100-00	HOSE BAND	ホ-ス'ハ'ソ'ト'	1
37	04	PJ-3095200-01	SOCKET	ハ'イ'カ'ア'ソ'ク'ケ'ツ'ト'	1
38	03	B2557-210-DA0	PLASTIC BLANK PLATE ASM.	プ'ラ'ス'チ'ク'ヌ'ノ'オ'キ'エ'ア'ソ'ク'ケ'ツ'ク'ミ	1
39	03	B2592-210-000	PLASTIC PLATE STOPPER	プ'ラ'ス'チ'ク'ヌ'ノ'オ'キ'エ'ス'ト'プ'パ'	1
40	03	SS-7110340-SP	SCREW 11/64-40 L= 3.2	マ'ル'ヒ'ラ'ネ'ジ' 11/64-40 L= 3.2	2
41		B2564-215-000	SPONGE	ヌ'ノ'オ'キ'エ'ソ'ツ'ワ'ケ'ス'ホ'ソ'ウ'	1
42		B1113-223-C00	COVER SUPPORTER	ハ'リ'イ'タ'ホ'シ'ヨ'カ'ハ'-サ'サ'エ'	4
43		SS-7110840-SP	SCREW 11/64-40 L=7.8	マ'ル'ヒ'ラ'ネ'ジ' 11/64-40 L=7.8	4
44		WP-0520656-SA	WASHER 5.2X9.5X0.6	ヒ'ラ'サ'ガ'ネ' 5.2X9.5X0.6	4
45		SS-6110610-TP	SCREW 11/64-40 L=6	ヒ'ラ'ネ'ジ' 11/64-40 L=6	4
46		I42-23010	NEEDLE PLATE SUPPORT COVER	ハ'リ'イ'タ'ホ'シ'ヨ'カ'ハ'-	1
47	04	B4715-215-0A0	FILTER REGULATOR ASM.	フ'イ'ル'レ'グ'レ'キ'ユ'レ-タ'ク'ミ	1
48		G8124-270-000	AIR PRESSURE SWITCH	ア'ヅ'リ'ヨ'ク'ス'イ'ツ'チ'	(1)
49		PJ-3090052-03	QUICK JOINT PLUG	ワ'ン'タ'ツ'チ'ツ'ヨ'イ'ソ'ト'.ア'ラ'ゲ'	(1)
50		G5430-116-000	AIR COCK	エ'ア'コ'ク'	(1)
51		PF-0552040-B0	FILTER REGULATOR	フ'イ'ル'レ'グ'レ'キ'ユ'レ-タ'	(1)
52		PJ-0305200-01	RING JOINT (NIPPLE)	カ'ン'ツ'キ'テ' (ニ'ツ'パ'ル)	(2)
53		PJ-3050652-02	TEE	リ'ヨ'ウ'ケ'チ'テ'イ-	(1)
54		HK-0346100-40	HOUSING	ハウ'シ'ング'	(1)
55		EA-9500B01-00	CABLE BAND	ソ'ク'セ'ン'ハ'ソ'ト'	(5)
56		PX-9500090-00	PLUG	ア'ラ'ゲ'	(1)
57		HK-0346400-00	PIN CONTACT	ピ'ン'タ-ミ'ナル	(3)
58	04	B8211-206-000	FILTER INSTALLING PLATE	フ'イ'ル'タ'トリツケ'イ'タ	1
59	04	SL-4051091-SC	SCREW M5X0.8 L=10	ナ'ハ'コ'ネ'ジ' セ'ム'ス' M5X0.8 L=10	2
60	04	SL-9082093-SE	SCREW	サ'ガ'ネ'ツ'キ'ワ'ッ'カ'カ'ホ'ボ'ルト'	1
61	04	WP-0871602-SE	WASHER 8.7X18X1.6	ヒ'ラ'サ'ガ'ネ' 8.7X18X1.6	1
62	04	NM-6080721-SE	NUT M8	ワ'ッ'カ'ナ'ツ'ト' M8	1
63	04	EA-9500B01-00	CABLE BAND	ソ'ク'セ'ン'ハ'ソ'ト'	5
64	04	I42-04853	SOLENOID VALVE CABLE ASM.	デ'ソ'リ'ノ'イ'ソ'ク'ケ'プ'ル'ク'ミ	1
65		262-34005	VINYL COVER	ト'ウ'フ'ビ'ニ-ル'カ'ハ'-	1
66		MA0-11532000	CORD STAPLE	コ-ド'ス'テ'ツ'パ'ル	10
NOTE (注記)			01...FOR LK-19△OSS,SA	LK-19△OSS,SA用	
			02...FOR LK-19△OHS,HA	LK-19△OHS,HA用	
			03...FOR LK-19△OSS,HS	LK-19△OSS,HS用	
			04...FOR LK-19△OSA,HA	LK-19△OSA,HA用	

19. TABLE COMPONENTS

脚卓関係

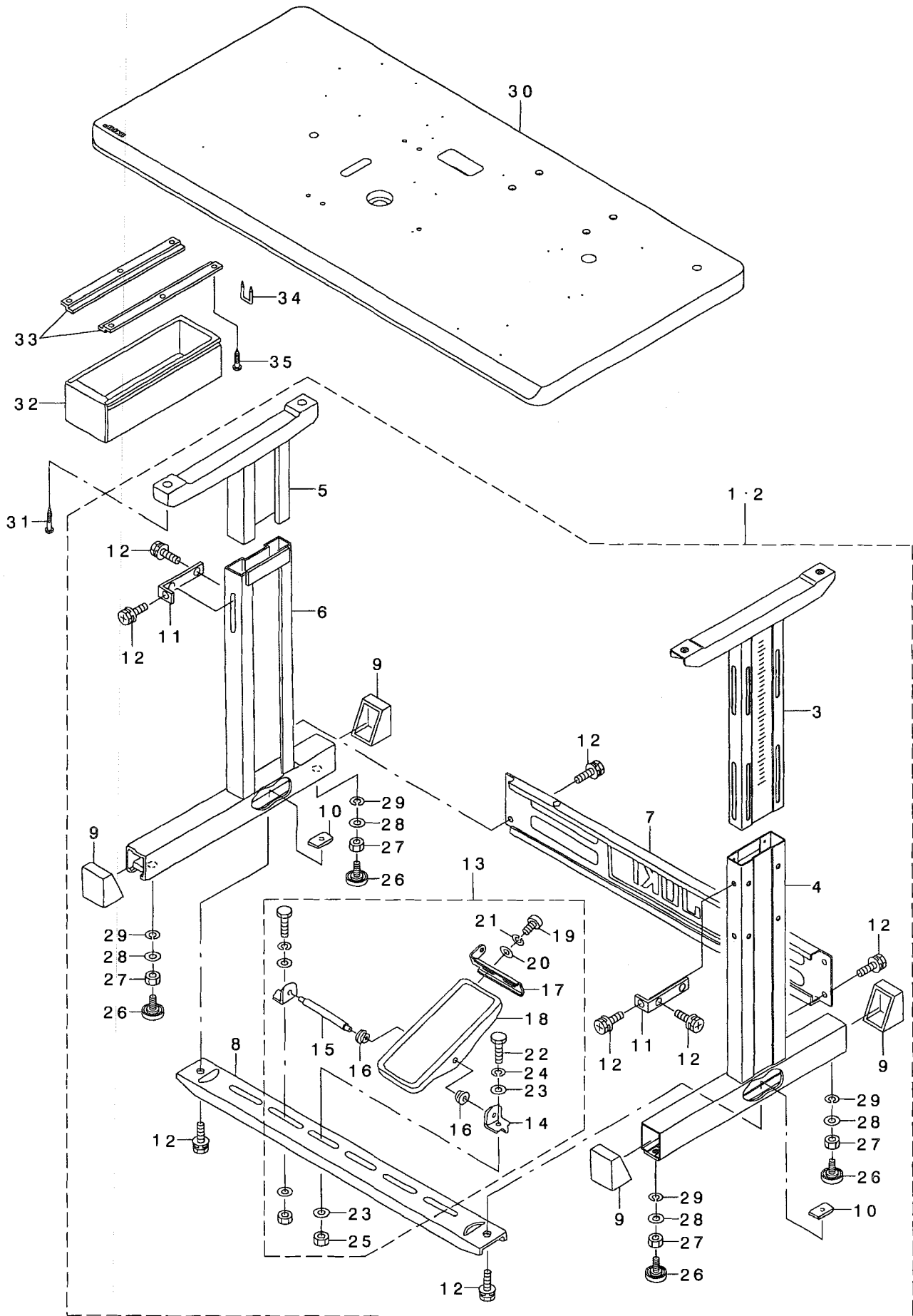

REF. NO	NOTE	PART NO.	DESCRIPTION	ヒシメイ	Qty
1	01	142-22053	T-STAND COMPL.(SOLENOID TYPE)	Tキヤクケツゴウウ(テ'ンシ'シキ)	1
2	02	142-22152	T-STAND COMPL.(AIR TYPE)	Tキヤクケツゴウウ(エア-シキ)	1
3		141-18152	UPPER STAND ASM., RIGHT	ウワキヤクケツゴウウ(ミキ')	(1)
4		141-18251	STAND ASM., RIGHT	シチュウケツゴウウ(ミキ')	(1)
5		B8101-210-AAB	UPPER STAND ASM.	ウエキヤクケツゴウウ	(1)
6		B8105-210-AAA	STAND ASM.	シチュウケツゴウウ	(1)
7		111-58300	STAND SIDE SUPPORT	ヨコ シチュウ	(1)
8		111-58409	STAND SIDE SUPPORT	シタ シチュウ	(1)
9		111-58607	RUBBER CAP	キヤクト'タ'イ キヤツフ	(4)
10		170-07402	NUT	44カクナツト	(2)
11		111-58516	UPPER STAND PLATE	ウワキヤクト'メイタ	(2)
12		SL-9082091-SE	WASHER HEXAGONAL BOLT	サ'カ'ネツキロツカクホ'ルト	(12)
13	01	138-17754	Z-STAND PEDAL ASM.	Zキヤクヨウ'ハ'タ'ル(ケツゴウウ)	(2)
14		111-59001	PEDAL SHAFT BRACKET	フミイタ'シ'クウケ	(2)
15		B8153-771-000	PEDAL CONNECTING ROD	'ハ'タ'ルシ'ク	(1)
16		D8113-555-B00	PEDAL BUSHING	フミイタ'フ'ツシユ	(2)
17		GPF-06080000	PEDAL ADJUSTING PLATE	フミイタ'チヨウセツ'ハ'シ	(1)
18		GPF-060600A0	PEDAL ASM.	'ハ'タ'ル(ケツゴウウ)	(1)
19		SM-9061203-SE	SCREW M6 L=12	ロツカクホ'ルト M6 L=12	(2)
20		WP-0671016-SE	WASHER 6.7X13X1	ヒラサ'カ'ネ 6.7X13X1	(2)
21		WS-0621210-KR	SPRING WASHER 6.2X11.4X1.2	'ハ'ネサ'カ'ネ 6.2X11.4X1.2	(2)
22		SM-9082023-SE	SCREW M8 L=20	ロツカクホ'ルト M8 L=20	(2)
23		WP-0871602-SE	WASHER 8.7X18X1.6	ヒラサ'カ'ネ 8.7X18X1.6	(4)
24		WS-0861410-KR	SPRING WASHER 8.6X15X1.4	'ハ'ネサ'カ'ネ 8.6X15X1.4	(2)
25		NM-6080721-SE	NUT M8	ロツカクナツト M8	(2)
26		B8108-555-0A0	ADJUSTING SCREW ASM. WITH CAP	キヤツフ'ツキ'チヨウセツ'ネシ'ク'ミ	(4)
27		NM-6120001-SE	NUT M12	ロツカクナツト	(4)
28		WP-1302501-SE	WASHER M12	ヒラサ'カ'ネ	(4)
29		WS-1253010-KN	SPRING WASHER 12.5X21.5X3	'ハ'ネサ'カ'ネ 12.5X21.5X3	(4)
30		141-17519	UPRIGHT TABLE	タテオキテ'フ'ル	1
31		SK-3513201-SE	WOOD SCREW D=5.1 L=32	マルモクネシ' D=5.1 L=32	4
32		111-55108	DRAWER	ヒキタ'シ	1
33		111-55207	DRAWER SUPPORT	ヒキタ'シ'ササエ	2
34		D8204-555-D00	DRAWER STOPPER	ヒキタ'シ'ストツ'ハ' -	1
35		SK-3311601-SE	WOOD SCREW D=3.1 L=16	マルモクネシ' D=3.1 L=16	6
	NOTE (注記)		01... FOR LK-19△OSS,HS 02... FOR LK-19△OSA,HA	LK-19△OSS,HS用 LK-19△OSA,HA用	

20. OPTIONAL PART COMPONENTS

オプション関係

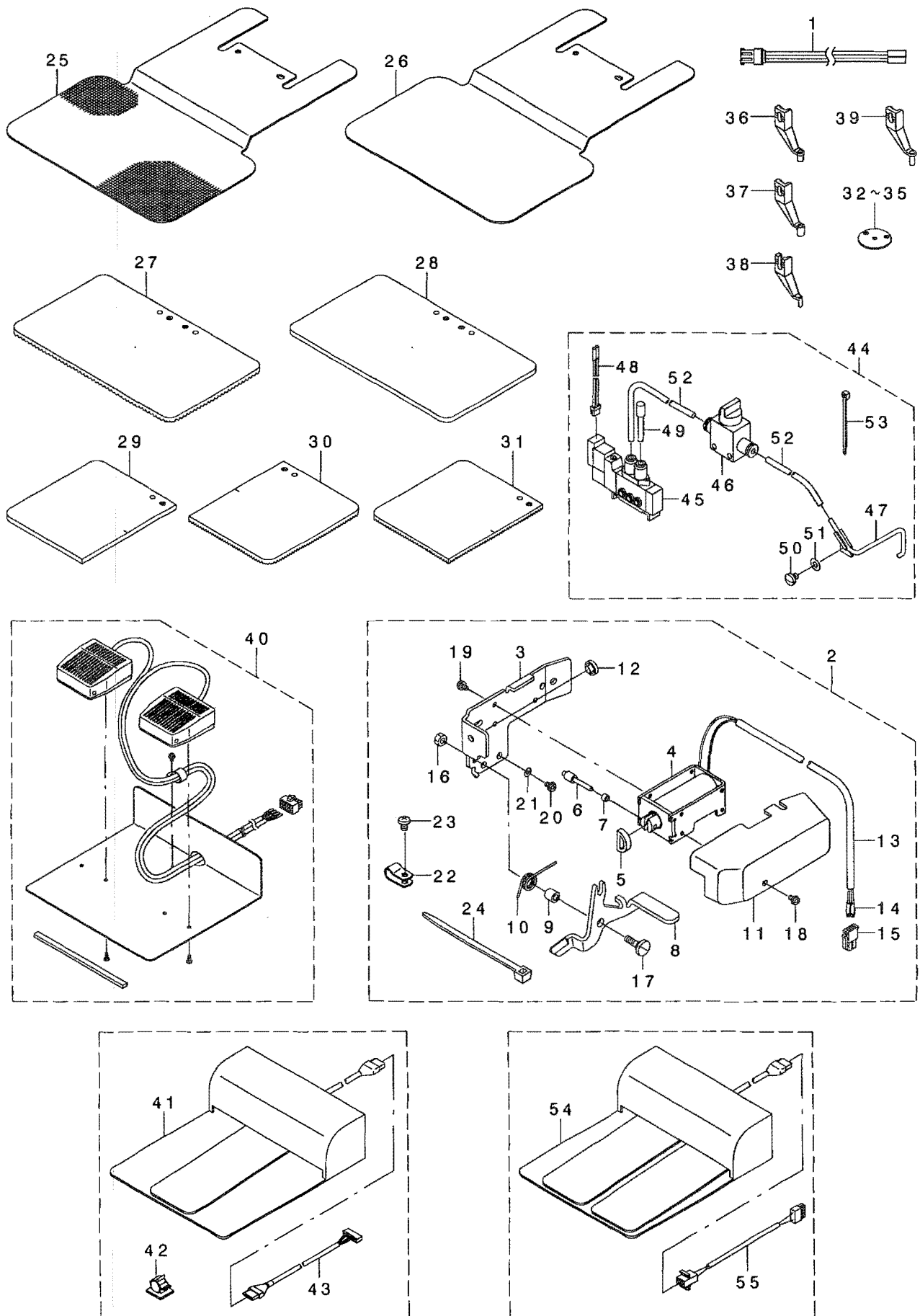

REF. NO	NOTE	PART NO.	DESCRIPTION	ヒョウメイ	Qty
1		142-04754	SOLENOID VALVE CONNECTOR ASM.	デソソハソコネクタクミ	1
2		142-24760	DISK-RAISING DEVICE ASM.	サウカソウチソウクミ	1
3		142-24703	DISK-RAISING BASE	サウカソハース	(1)
4		111-10301	WIPER SOLENOID	ワイハソレノイド	(1)
5		111-10509	WIPER RUBBER B	ワイハゴムB	(1)
6		111-12000	WIPER SOLENOID PIN	ワイハソレノイドソク	(1)
7		111-11804	WIPER LINK COLLAR	ワイハソリンクカラ	(1)
8		142-24802	DISK RAISING LEVER	サウカソレハ	(1)
9		111-10707	WIPER HINGE SCREW COLLAR	ワイハダンネソカラ	(1)
10		111-10806	WIPER SPRING	ワイハハネ	(1)
11		110-72709	WIPER COVER	ワイハカハ	(1)
12		122-58000	BUSH	メホコカハフツシュ	(1)
13		HW-5000700-00	2-CORE CABTYRE CORD	2ソソキヤフタイヤコト	(1.75)
14		HK-0346400-00	PIN CONTACT	ピンタミナル	(2)
15		HK-0346100-2C	HOUSING	ハウソソク	(1)
16		NS-6110310-SP	NUT 11/64-40	ロツカクナツト 11/64-40	(1)
17		SD-0650321-TP	HINGE SCREW D=6.5 H=3.2	ダンネソ D=6.5 H=3.2	(1)
18		SL-4030681-SC	SCREW M3 L=6	サカネツキナハコネソ M3 L=6	(1)
19		SL-4030681-SC	SCREW M3 L=6	サカネツキナハコネソ M3 L=6	(3)
20		SS-4110915-SP	SCREW 11/64-40 L=9	ナハネソ 11/64-40 L=9	(2)
21		WP-0480856-SP	WASHER 4.8X8.4X0.8	ヒラサカネ 4.8X8.4X0.8	(2)
22		HX-0015000-0B	CABLE CLIP	ケーフルクリツフ	(2)
23		SS-4110715-SP	SCREW 11/64-40 L=7	ナハネソ 11/64-40 L=7	(2)
24		EA-9500B02-00	CABLE BAND 150	ケツソクハソト 150	(3)
25		142-24000	LOWER PLATE BLANK	ソタイタフランクキサアリ	1
26		142-24109	LOWER PLATE BLANK	ソタイタフランクキサナシ	1
27		B2553-210-DOA	FEEDING FRAME BLANK	ヌノオサエソソクソランク(キサアリ)	1
28		B2553-210-DOB	FEEDING FRAME BLANK	ヌノオサエソソクソランク(キサナシ)	1
29		B2554-210-DOA	FEEDING FRAME BLANK	フソソリカソソソソクソランク(キサナシ)	1
30		B2554-210-DOB	FEEDING FRAME BLANK, RIGHT	フソソリカソソソソクソキソランク(キサ)	1
31		B2554-210-DOC	FEEDING FRAME BLANK, LEFT	フソソリカソソソソクソヒタソリアソランク(キ)	1
32		D2426-282-C00	NEEDLE HOLE GUIDE	メリヤスカソソウハリアナカイト	1
33		142-24307	NEEDLE HOLE GUIDE D=2	マル2ハリアナカイト	1
34		B2426-280-00D	NEEDLE HOLE GUIDE D	ハリアナカイト	1
35		D2426-MMC-K0C	NEEDLE PLATE NEEDLE HOLE GUIDE	フトイトヨハリアナカイト	1
36		B1601-210-DOB-A	INTERMEDIATE PRESSER B	ナカオサエB	1
37		B1601-210-DOC-A	INTERMEDIATE PRESSER C	ナカオサエC	1
38		B1601-210-DOE	INNER PRESSER E	ナカオサエE	1
39		B1601-210-DOF-A	INTERMEDIATE PRESSER F	ナカオサエF	1
40		M8520-580-OA0	2-PEDAL ASM.	2レンハダソルクミ	1
41		GPK-570010B0	PEDAL SWITCH ASM.	ハダソソイツチクミ	1
42		E9607-603-000	STICKER (SMALL)	ステツカソ(ソヨ)	2
43		M9013-590-OA0	PK57 TRANSFER CABLE ASM.	PK57 ハソカンケーフソルクミ	1
44		142-25056	NEEDLE COOLER ASM.	ニートソルクーラソクミ	1
45		PV-1502090-00	5 PORT SOLENOID VALVE	5ホソトデソソハソソ	(1)
46		PV-0100110-00	VALVE	フィンカハソルフ	(1)
47		B4720-215-OA0	NEEDLE COOLER UNION	ニートソルクーラソケツゴウ	(1)
48		142-04754	SOLENOID VALVE CONNECTOR ASM.	デソソハソソコネクタクミ	(1)
49		PX-5000140-00	PLUG	メクラセソ	(1)
50		SS-7110510-SP	SCREW 11/64-40 L=5	マルヒラネソ 11/64-40 L=5	(1)
51		WP-0450000-SD	WASHER 4.5X8X0.5	ヒラサカネ 4.5X8X0.5	(1)
52		BT-0400251-EB	URETHANE HOSE, BLACK	ウレタンホソスクロ	(2)
53		HX-0023300-00	CLIP	ソクセソハソソト	(3)
54		M8590-513-OAA	PEDAL SWITCH ASM.	ハダソソイツチクミ	1
55		M9031-580-OA0	2-PEDAL CONNECTING CORD ASM.	2レンハダソソセツソクコソトクミ	1

21. LIST FOR INFORMATION OF CHANGE

変更情報リスト

As to the place changed, refer to the corresponding Rev.No.
 When previous parts (Obsolated part) and new parts (Added parts) are not interchangeable with each other:
 In this case, even obsolated parts (D.) can be ordered with the obsolated part number, so select the parts with changed dates and place your orders.

変更箇所は、該当Rev.No. 版をご参照ください。
 部品の互換性がない変更の場合は、削除された品番でも、ご注文できます。

29320108

No.1243-06 Rev.No.

*A: Added parts 追加部品 / D: Obsolated parts 削除部品 / E: Erratum 訂正

*	Rev. No.	Page 頁	Ref. No.	Parts No. 品 番	*	Rev. No.	Page 頁	Ref. No.	Parts No. 品 番
	D 05	6	44	142-04655					
	D 05	8	17	142-08003		A 06	8	17	400-25746
	D 05	11	5	111-10152		A 06	11	5	400-34676
	D 05	18	30	WP-0650876-SD		A 06	18	30	WP-0621016-SD
	D 05	20	27	WP-0650876-SD		A 06	20	27	WP-0621016-SD
	D 05	32	30	B8103-380-000		A 06	32	30	260-37903

NUMERICAL INDEX OF PARTS

索引

PART NO 品番	PAGE 頁	REF NO	PART NO 品番	PAGE 頁	REF NO	PART NO 品番	PAGE 頁	REF NO	PART NO 品番	PAGE 頁	REF NO
HX-0015000-0B	36	22	M9031-590-0A0	30	10	RE-0500000-KO	20	20	SM-6040802-TP	20	15
HX-0015000-0C	2	88	M9034-580-0A0	30	19	RE-0700000-KO	18	8	SM-6041202-TP	18	21
HX-0015000-0H	2	54	M9035-580-0A0	30	18	RE-0900000-KO	10	54	SM-6041202-TP	20	16
HX-0015000-0H	23	5	M9041-590-0A0	23	9	RO-0691801-00	16	11	SM-6051002-TP	20	17
HX-0015000-0L	2	45	M9042-590-0A0	23	10	RO-1542401-00	4	42	SM-6060802-TP	6	51
HX-0023300-00	36	53	M9043-590-0A0	23	11				SM-6060802-TP	18	22
HX-0040700-00	26	24	M9043-592-0A0	23	12	SB-1100009-00	16	44	SM-6060802-TP	20	18
HX-0041000-00	26	25	M9044-592-0A0	23	7	SB-1100013-00	16	43	SM-6061610-SC	24	6
J1066-000-00D	32	24	M9047-590-0A0	23	8	SB-3080010-0A	10	38	SM-6067552-TP	2	18
			M9640-510-00A	23	13	SB-3080010-0A	10	42	SM-6067552-TP	32	32
MA0-11532000	32	66				SB-3080010-0B	10	39	SM-8040412-TP	2	79
MAT-80114T00	18	35	NM-3034000-SF	26	27	SB-3080010-0B	10	43	SM-8040600-SP	4	56
MDP-170B1800	4	53	NM-3040520-SF	26	28	SB-3080010-0C	10	40	SM-8050502-TP	2	78
MDP-170B1802	32	28	NM-3040520-SF	26	53	SB-3080010-0C	10	44	SM-8050812-TP	4	60
MDP-500B1400	4	52	NM-6040000-SN	14	10	SB-3080010-0D	10	41	SM-8050812-TP	18	24
MDP-500B1402	32	27	NM-6050001-SE	24	13	SB-3080010-0D	10	45	SM-8053002-TP	14	19
M1001-590-000	26	18	NM-6050001-SE	24	17	SD-0500091-TP	14	46	SM-8060612-TP	4	28
M1002-592-0A0	26	49	NM-6050001-SP	6	53	SD-0500803-TP	14	47	SM-8060612-TP	16	4
M1003-590-000	26	7	NM-6050001-SP	14	40	SD-0530221-SP	12	25	SM-8060612-TP	16	9
M1004-581-000	26	10	NM-6060001-SC	2	20	SD-0601021-SP	32	11	SM-8060612-TP	16	20
M1010-590-000	28	6	NM-6060001-SC	26	6	SD-0640391-TP	12	27	SM-8060612-TP	16	50
M1011-590-000	28	7	NM-6060001-SC	32	33	SD-0640482-SP	12	28	SM-8061612-TP	4	29
M1012-592-000	28	8	NM-6080721-SE	32	62	SD-0650305-TP	14	48	SM-9061203-SE	34	19
M1016-580-000	28	35	NM-6080721-SE	34	25	SD-0650321-TP	11	29	SM-9061403-CP	18	23
M1030-590-000	28	23	NM-6120001-SE	34	27	SD-0650321-TP	36	17	SM-9061403-CP	20	19
M1031-590-000	28	24	NM-6160511-SE	24	18	SD-0720321-TP	12	26	SM-9082023-SE	34	22
M3002-580-00B	26	9	NS-6090310-SP	2	32	SD-0790311-TP	14	49	SS-1060210-TP	14	51
M3002-592-00A	28	4	NS-6090310-SP	11	23	SD-0800331-TH	6	57	SS-1110640-TP	14	52
M3002-592-00B	28	5	NS-6110310-SP	2	98	SD-0800331-TH	28	29	SS-1110840-SP	2	42
M3003-580-000	28	21	NS-6110310-SP	6	8	SD-0800341-SP	6	14	SS-4090415-SP	10	12
M3003-590-00A	26	8	NS-6110310-SP	11	24	SD-0800341-SP	8	19	SS-4090515-SP	12	30
M3004-511-00A	28	20	NS-6110310-SP	32	9	SD-0800431-SP	8	25	SS-4090715-SP	2	37
M8002-430-000	2	4	NS-6110310-SP	36	16	SD-0801021-TP	10	55	SS-4110515-SP	2	43
M8510-581-0A0	26	50	NS-6110420-SP	8	14	SD-1100301-TP	14	50	SS-4110515-SP	22	5
M8510-592-AA0	28	1	NS-6110420-SP	14	41	SK-3311601-SE	32	29	SS-4110515-SP	22	27
M8510-592-BA0	28	2	NS-6110420-SP	14	42	SK-3311601-SE	34	35	SS-4110515-SP	22	30
M8520-580-0A0	36	40	NS-6120310-SP	12	33	SK-3382001-SE	2	21	SS-4110715-SP	2	86
M8520-590-0A0	28	22	NS-6120310-SP	14	43	SK-3382001-SE	23	14	SS-4110715-SP	16	28
M8520-590-0A0	30	11	NS-6120310-SP	32	13	SK-3382001-SE	28	13	SS-4110715-SP	16	29
M8520-592-0A0	26	47	NS-6150310-SP	14	75	SK-3482001-SE	26	42	SS-4110715-SP	16	37
M8521-580-0A0	28	33	NS-6660410-SH	14	9	SK-3482001-SE	28	14	SS-4110715-SP	22	14
M8521-580-0A0	30	17	NS-6660430-SP	10	53	SK-3513201-SE	34	31	SS-4110715-SP	23	4
M8590-513-0AA	36	54	NS-6660430-SP	14	11	SL-4030681-SC	36	18	SS-4110715-SP	32	7
M8598-592-0A0	23	6	PA-1602006-A0	20	35	SL-4030681-SC	36	19	SS-4110715-SP	32	8
M8599-590-AA0	28	16	PB-0000100-00	32	36	SL-4030681-SF	26	29	SS-4110715-SP	36	23
M8599-590-AA0	28	15	PC-0124010-00	20	45	SL-4030881-SC	16	26	SS-4110815-SP	2	82
M8601-592-AA0	26	1	PF-0552040-B0	32	51	SL-4030881-SF	28	9	SS-4110815-SP	8	4
M8604-590-ACO	26	4	PH-1000332-SH	8	28	SL-4030891-SC	26	30	SS-4110915-SP	36	20
M8604-590-OCO	26	3	PJ-0305200-01	32	52	SL-4031291-SC	16	27	SS-4111015-SP	2	38
M8606-592-0A0	28	3	PJ-0460525-03	20	36	SL-4040681-SC	26	36	SS-4111415-SP	18	25
M8612-590-CA0	26	2	PJ-3040600-01	6	47	SL-4040881-SF	26	31	SS-4111415-SP	20	21
M8901-592-AA0	26	11	PJ-3050652-02	32	53	SL-4040881-SF	28	41	SS-4150715-SP	2	40
M8901-592-BA0	26	12	PJ-3090052-03	32	49	SL-4041081-SF	26	33	SS-4150715-SP	20	47
M8910-590-0A0	26	5	PJ-3095200-01	32	37	SL-4041091-SC	26	32	SS-4150715-SP	22	23
M8910-592-0A0	30	20	PS-0200062-KH	32	6	SL-4041091-SC	26	37	SS-4151215-SP	2	44
M9001-590-0A0	30	1	PS-0400142-KH	4	40	SL-4041091-SC	26	38	SS-4151215-SP	6	20
M9002-580-0A0	30	9	PV-0100110-00	36	46	SL-4041091-SC	26	40	SS-4151215-SP	6	43
M9003-580-0A0	30	2	PV-1502090-00	6	45	SL-4041291-SC	4	31	SS-4151215-SP	8	6
M9004-580-0A0	30	3	PV-1502090-00	36	45	SL-4041291-SC	6	41	SS-6060410-TP	10	21
M9008-580-0A0	30	4	PV-9150050-00	6	46	SL-4041291-SC	28	31	SS-6060410-TP	10	56
M9010-581-0A0	30	25	PX-0500030-00	6	48	SL-4051091-SC	26	39	SS-6090612-TP	2	9
M9011-590-0A0	28	25	PX-5000140-00	36	49	SL-4051091-SC	32	59	SS-6090620-TP	11	27
M9013-590-0A0	36	43	PX-9500090-00	32	56	SL-9082091-SE	34	12	SS-6090670-TP	4	50
M9014-592-0A0	30	24				SL-9082093-SE	32	60	SS-6092120-SP	22	24
M9017-580-0A0	30	12	RC-0150001-KP	6	37	SM-1040801-SP	18	20	SS-6110420-TP	16	46
M9019-580-0A0	2	55	RC-0560711-KP	2	74	SM-1044050-SM	20	14	SS-6110430-TP	14	53
M9020-580-AA0	30	6	RC-0740811-KP	8	38	SM-3065052-TC	26	52	SS-6110480-SP	10	27
M9020-580-AA0	30	5	RE-0250000-KO	11	25	SM-4030601-SN	26	45	SS-6110480-SP	16	35
M9021-580-0A0	30	15	RE-0300000-KO	10	18	SM-4030601-SN	11	30	SS-6110480-SP	16	42
M9022-590-0A0	30	7	RE-0300000-KO	18	37	SM-4031851-SR	26	34	SS-6110610-TP	2	36
M9023-590-0A0	30	8	RE-0300000-KO	18	38	SM-4040601-SC	28	30	SS-6110610-TP	16	32
M9024-580-0A0	30	14	RE-0300000-KO	20	37	SM-4051405-SE	24	12	SS-6110610-TP	16	34
M9025-580-0A0	28	44	RE-0400000-KO	2	75	SM-4060801-SE	4	32	SS-6110610-TP	32	45
M9028-580-0A0	30	13	RE-0500000-KO	11	26	SM-5040655-SN	2	77	SS-6110810-TP	12	29
M9031-580-0A0	36	55	RE-0500000-KO	14	44	SM-6040602-TP	14	76	SS-6111140-SP	2	3

NUMERICAL INDEX OF PARTS

索引

PART NO 品番	PAGE 頁	REF NO	PART NO 品番	PAGE 頁	REF NO	PART NO 品番	PAGE 頁	REF NO	PART NO 品番	PAGE 頁	REF NO
SS-6111140-SP	2	92	WP-0320501-SC	11	32	111-11804	36	7	141-15356	30	22
SS-6111140-SP	16	30	WP-0371016-SD	8	35	111-12000	11	15	141-15653	2	41
SS-6111140-SP	16	31	WP-0371016-SD	8	52	111-12000	36	6	141-17519	34	30
SS-6111610-SP	11	36	WP-0430801-SC	28	32	111-55108	34	32	141-18152	34	3
SS-6120930-SP	14	56	WP-0450000-SD	14	12	111-55207	34	33	141-18251	34	4
SS-6120930-SP	22	6	WP-0450000-SD	20	24	111-58300	34	7	142-00802	2	56
SS-6121212-TP	10	57	WP-0450000-SD	36	51	111-58409	34	8	142-00901	2	99
SS-6151142-TP	8	27	WP-0450801-SD	32	10	111-58516	34	11	142-01305	2	85
SS-6151220-SP	10	58	WP-0450826-SC	2	76	111-58607	34	9	142-01602	2	8
SS-6151220-SP	16	49	WP-0450846-SP	14	61	111-59001	34	14	142-03004	6	6
SS-6151412-TP	4	22	WP-0480856-SP	18	28	113-15108	11	34	142-03103	6	4
SS-6151440-SP	16	39	WP-0480856-SP	20	25	113-92107	6	49	142-03202	6	5
SS-6151812-TP	12	32	WP-0480856-SP	36	21	113-92107	11	33	142-03301	6	2
SS-6681712-TP	4	23	WP-0482086-SD	12	8	122-10803	6	62	142-03400	6	22
SS-7080510-TP	4	54	WP-0501016-SD	14	45	122-58000	36	12	142-03509	6	16
SS-7090410-SP	6	61	WP-0520656-SA	32	44	135-02307	2	13	142-03509	6	17
SS-7090410-SP	14	57	WP-0553216-SD	14	62	135-08700	10	34	142-03608	6	24
SS-7091110-TP	8	43	WP-0560860-SE	6	15	135-13304	12	6	142-03707	6	58
SS-7091110-TP	8	49	WP-0600816-SP	8	45	135-17206	16	19	142-03806	6	25
SS-7110340-SP	6	59	WP-0612066-SP	8	20	135-21000	8	26	142-03905	6	60
SS-7110340-SP	32	40	WP-0621016-SD	18	29	135-29607	10	23	142-04002	6	26
SS-7110410-SP	16	33	WP-0621016-SD	18	30	135-40406	18	40	142-04101	6	30
SS-7110510-SP	36	50	WP-0621016-SD	20	26	135-51205	32	2	142-04200	6	21
SS-7110730-SP	2	17	WP-0621016-SD	20	27	135-51254	32	1	142-04309	6	23
SS-7110740-TP	14	54	WP-0621026-SP	8	54	137-86306	2	14	142-04309	6	63
SS-7110740-TP	14	58	WP-0641601-SC	6	55	138-16764	2	23	142-04309	8	23
SS-7110810-SP	8	30	WP-0651001-SC	26	46	138-16855	10	37	142-04754	36	1
SS-7110840-SP	2	46	WP-0651056-SD	12	34	138-17754	34	13	142-04754	36	48
SS-7110840-SP	4	35	WP-0651646-SC	2	19	139-43204	32	5	142-04853	32	64
SS-7110840-SP	6	36	WP-0651646-SC	32	34	141-00309	2	39	142-04911	6	42
SS-7110840-SP	8	47	WP-0671016-SE	34	20	141-00408	2	2	142-05009	6	50
SS-7110840-SP	10	28	WP-0740516-SP	32	14	141-00457	2	1	142-05108	6	52
SS-7110840-SP	11	35	WP-0871602-SE	32	61	141-00705	2	6	142-05207	6	54
SS-7110840-SP	14	55	WP-0871602-SE	34	23	141-00754	2	5	142-06502	4	59
SS-7110840-SP	18	26	WP-0951016-SP	8	44	141-01208	2	22	142-06650	8	11
SS-7110840-SP	18	27	WP-0952616-SD	10	13	141-02107	4	2	142-06908	8	21
SS-7110840-SP	20	23	WP-1302501-SE	34	28	141-02404	4	1	142-07054	8	22
SS-7110840-SP	32	43	WP-1702600-SO	24	19	141-02503	4	5	142-07252	8	9
SS-7111110-TP	10	30	WS-0310002-KR	11	22	141-02701	4	7	142-07500	8	10
SS-7111120-TP	6	7	WS-0310702-KS	26	35	141-02800	4	8	142-07609	8	7
SS-7111120-TP	12	31	WS-0410002-KP	18	32	141-03006	10	6	142-07807	8	5
SS-7111410-TP	4	34	WS-0410002-KP	20	28	141-03352	10	4	142-08201	8	8
SS-7151120-SP	4	25	WS-0410002-KP	20	29	141-03758	10	5	142-08300	8	36
SS-8090610-SP	12	12	WS-0510002-KN	24	16	141-03907	10	11	142-08409	8	33
SS-8110310-SP	4	41	WS-0610002-KN	4	64	141-04004	10	20	142-08508	8	42
SS-8110422-TP	11	28	WS-0610002-KN	26	21	141-04152	6	1	142-08607	4	61
SS-8110510-SP	4	62	WS-0621210-KR	34	21	141-04608	8	46	142-09001	8	1
SS-8110510-SP	6	39	WS-0861410-KR	34	24	141-04707	6	3	142-09308	8	13
SS-8110510-SP	12	37	WS-1253010-KN	34	29	141-06256	10	59	142-11502	11	3
SS-8110520-TP	10	51				141-06306	10	33	142-11551	11	1
SS-8150822-TP	6	18	100-04109	2	11	141-06405	10	9	142-13003	14	21
SS-8150822-TP	6	19	100-38909	32	23	141-06702	10	2	142-14019	16	13
SS-8150822-TP	6	40	105-02300	2	47	141-07502	12	1	142-14308	16	45
SS-8150822-TP	8	24	105-23504	10	31	141-07601	14	66	142-14506	16	17
SS-8150822-TP	10	29	110-06004	8	40	141-07700	12	2	142-14605	16	59
SS-8150822-TP	14	59	110-18504	2	28	141-08500	14	2	142-14712	16	52
SS-8660610-TP	4	24	110-43007	14	20	141-08609	14	3	142-14803	16	53
SS-8660612-TP	8	41	110-43304	14	8	141-08807	14	6	142-15057	16	38
SS-8660612-TP	16	23	110-71602	8	31	141-08906	14	7	142-15305	16	41
SS-8661012-TP	14	60	110-71701	8	32	141-08955	14	5	142-15404	16	40
SS-9111010-SP	6	35	110-72402	2	97	141-09250	14	65	142-15602	16	56
SS-9661230-CP	4	57	110-72709	11	4	141-09300	14	16	142-15701	16	14
ST-4031611-OR	28	10	110-72709	36	11	141-09607	14	64	142-15909	16	57
ST-5041051-SN	28	36	111-10301	11	6	141-11801	16	55	142-16006	16	54
SV-4031006-SR	28	12	111-10301	36	4	141-12502	16	5	142-16204	16	58
			111-10400	11	7	141-12502	16	10	142-16303	16	3
TA-0550604-RO	2	51	111-10509	11	8	141-13450	2	94	142-16352	16	1
TA-0850604-RO	2	83	111-10509	36	5	141-13468	2	93	142-16410	16	7
TA-0850604-RO	2	84	111-10608	11	9	141-14102	22	1	142-16469	16	6
TA-1050504-RO	2	48	111-10707	11	10	141-14300	22	3	142-16501	18	1
TA-1050504-RO	2	91	111-10707	36	9	141-14409	22	4	142-16501	20	1
TA-1250406-RO	2	33	111-10806	36	10	141-14508	4	33	142-16808	18	13
TA-1250406-RO	2	49	111-10905	11	12	141-14607	22	13	142-17004	18	2
TA-1550902-RO	6	38	111-11051	11	13	141-14904	22	2	142-17103	18	3
TA-2100904-RO	2	53	111-11507	11	14	141-15356	4	63	142-17202	20	3
			111-11804	11	16	141-15356	23	3	142-17301	20	38

N U M E R I C A L I N D E X O F P A R T S

索引

PART NO 品番	PAGE 頁	REF NO	PART NO 品番	PAGE 頁	REF NO	PART NO 品番	PAGE 頁	REF NO	PART NO 品番	PAGE 頁	REF NO
142-17400	20	39	265-01908	14	4						
142-17509	20	13	265-02906	8	37						
142-17764	18	16									
142-17855	20	7	400-11144	2	64						
142-17954	20	8	400-25746	8	17						
142-18002	18	11	400-26730	2	63						
142-18002	20	4	400-26745	2	80						
142-19513	22	12	400-26746	2	57						
142-19604	22	25	400-26917	4	55						
142-19711	22	26	400-31323	8	15						
142-20503	2	87	400-31324	8	55						
142-20750	2	90	400-34676	11	5						
142-21352	16	21									
142-21352	23	2									
142-21352	30	21									
142-21451	16	24									
142-22053	34	1									
142-22152	34	2									
142-23010	32	46									
142-24000	36	25									
142-24109	36	26									
142-24307	36	33									
142-24703	36	3									
142-24760	36	2									
142-24802	36	8									
142-25056	36	44									
144-34906	8	39									
170-07402	34	10									
178-45009	26	13									
229-30309	24	14									
229-30358	24	1									
229-30408	24	10									
229-30507	24	9									
229-30705	24	7									
229-30804	24	5									
229-30903	24	4									
229-31000	24	3									
229-31109	24	2									
229-31208	24	15									
229-31307	24	11									
229-31406	24	8									
229-32800	32	17									
229-33006	32	18									
229-33105	32	19									
229-33204	32	20									
236-30007	10	15									
236-30007	22	19									
260-37903	32	30									
262-11607	2	24									
262-21101	10	35									
262-21200	10	36									
262-22208	10	48									
262-30706	22	11									
262-34005	32	65									
262-60109	2	58									
262-60208	2	59									
262-60307	2	60									
262-60406	2	61									
262-60505	2	62									
262-60802	2	65									
262-60901	2	66									
262-61008	2	67									
262-61107	2	68									
262-61206	2	69									
262-61305	2	70									
262-61602	2	72									
262-61701	2	73									
265-00306	4	6									
265-00504	14	73									
265-00900	12	4									
265-01205	14	1									
265-01304	12	5									
265-01403	16	2									
265-01502	16	8									
265-01858	10	16									

JUKI®

JUKI 株式会社

JUKI CORPORATION

お問い合わせ、ご相談は
To order or for further
information,
please contact:

Copyright © 1996-2006 JUKI CORP.
本書の内容を無断で複製、転写すること
を禁止します。
All rights reserved throughout the world.

※このパーツリストは商品改良のため予告なく変更する事があります。
*The description covered in this parts list is subject to change for improvement of the commodity without notice.
※このパーツリストは、2006年2月 現在の商品仕様で編集したものです。
*This parts list is edited in accordance with the product specifications as of February 2006.

Printed in Japan